Уважаемые читатели! Вход в места распространения газеты «Пятница» разрешается ТОЛЬКО В ЗАЩИТНОЙ МАСКЕ! Спасибо за понимание, берегите себя и близких!

распространяется бесплатно ✆: (342) 215-20-26, 206-40-23 friday@newsko.ru №9 (1066) 11 марта 2022

пятница

газета городского большинства

16+ Читайте свежий номер на сайте газетапятница.рф

Архив ИД «Компаньон»

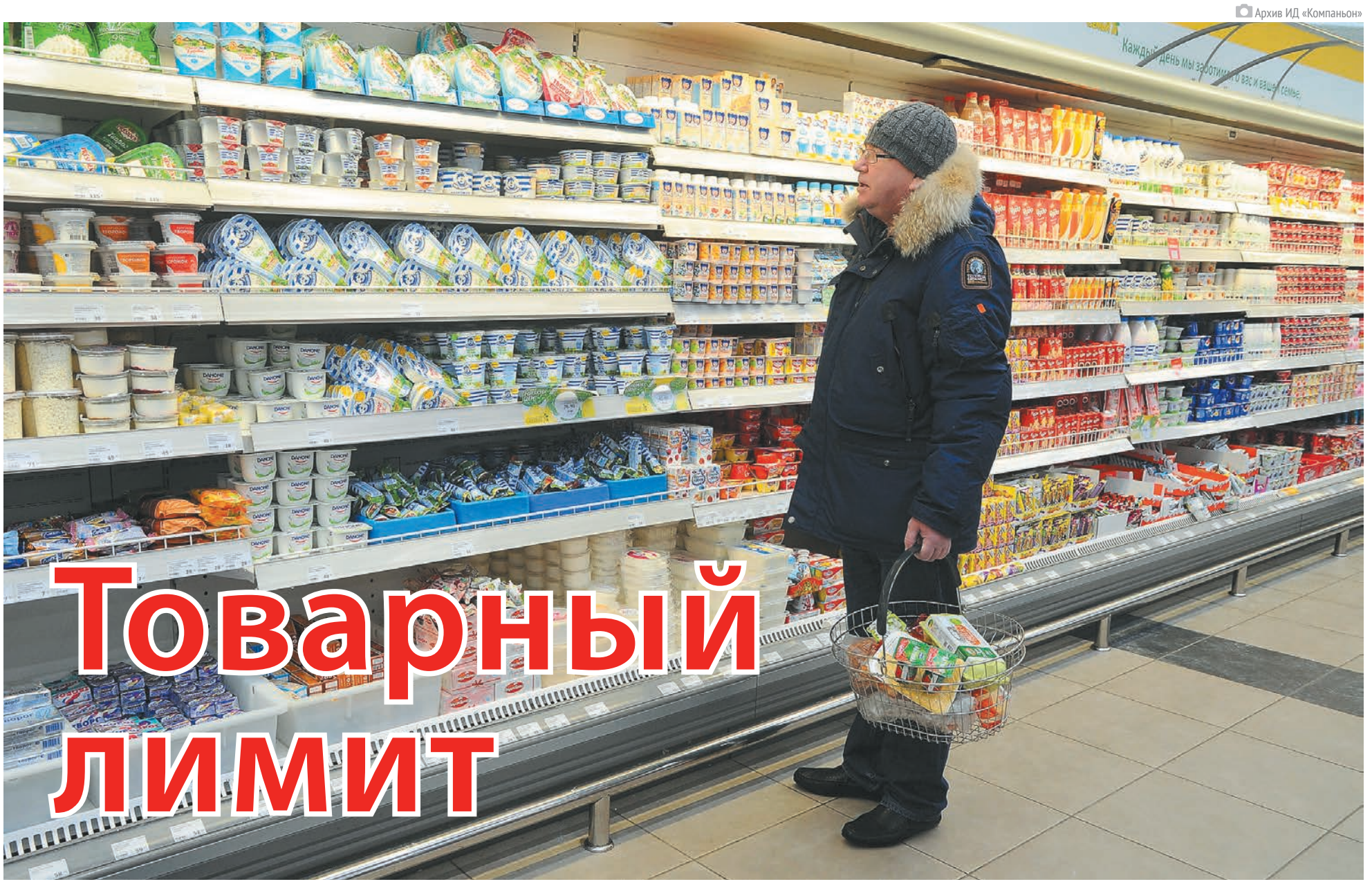

Товарный лимит

Работающие в Перми торговые сети ввели ограничения на продажу социально значимых товаров в одни руки ▸ стр. 2

• неделя — в фактах

Архив ИД «Компаньон»

суббота

Автобусы №62 и 63 переходят на бескондукторную систему оплаты проезда. Пассажиры этих маршрутов могут приобрести билет у водителя за наличные средства либо воспользоваться банковской или транспортной картой. Карту нужно приложить к одному из валидаторов, расположенных на поручнях у дверей.

БК «Парма-Париматч»

воскресенье

Пермский баскетбольный клуб «Парма-Париматч» уступил на выезде питерскому «Зениту» со счётом 82:75, но остался на пятом месте в Лиге ВТБ. Накануне встречи команду в связи с ситуацией на Украине покинули шесть иностранных игроков и три представителя тренерского штаба, включая главного тренера.

gorodperm.ru

понедельник

На набережной Камы в Кировском районе Перми стартовали работы по берегоукреплению. В течение двух лет в рамках реконструкции на объекте будет обновлён променад, благоустроен пляж, восстановлено освещение, появятся площадки для тихого отдыха, детских игр и спортивных тренировок.

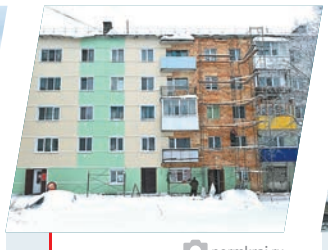

permkrai.ru

вторник

К 300-летию Перми в городе будут отремонтированы фасады восьми многоквартирных домов: на ул. Малкова, 14, 16, 18 и 20, ул. Локомотивной, 8 и на шоссе Космонавтов, 110, 112 и 114. При замене облицовки будет использована технология вентилируемых фасадных плит, позволяющая сохранить тепло.

gorodperm.ru

среда

В Перми на ул. Юнг Прикамья открылся новый корпус химико-технологической школы «СинТез». В здании на 1100 мест есть учебные кабинеты, лаборатории, столярная, слесарная и швейная мастерские, изостудии, кулинарная студия, актовый зал, библиотека. Корпус построен по нацпроекту «Образование».

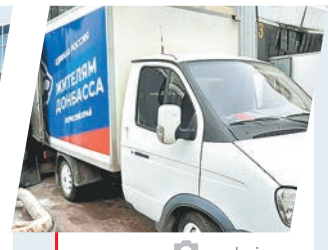

permkrai.er.ru

четверг

Жители Пермского края собрали 60 тонн продуктов питания, товаров первой необходимости, одежды, стройматериалов для беженцев из ДНР и ЛНР. Колонна с первым благотворительным грузом отправилась в Ростовскую область. В самом Прикамье подготовили 700 мест для приёма временных переселенцев.

пятница Ещё больше новостей — на сайте газетапятница.рф

Скорая помощь

• семейный бюджет

Жители, которые из-за сложившейся экономической ситуации оказались в наиболее трудном финансовом положении, смогут рассчитывать на дополнительную поддержку

На прошедшей неделе Минсоцразвития Пермского края успокоило жителей региона: все выплаты и субсидии, положенные гражданам, перечисляются автоматически и поступают получателям в полном объёме согласно графику. В дополнение к ним по решению федеральных властей был принят ряд мер для усиления социальной поддержки граждан.

Так, с 1 мая семьи с низким доходом, которые воспитывают детей в возрасте от восьми до 16 лет, начнут получать новые выплаты. Право на них есть у пермяков, средний доход на каждого члена семьи которых ниже прожиточного минимума в размере 11 121 руб. Базовый размер нового пособия — 50% от этой суммы. Повышенную выплату в 75% и 100% получат те семьи, в которых среднедушевой доход даже при оказании этой соцподдержки будет ниже прожиточного минимума. Подать заявление на пособие можно с 1 апреля на сайте госуслуг.

Семьи, в которых доход снизился более чем на 30%, смогут получить отсрочку взносов по кредиту или займу либо уменьшение их размера. Речь в том числе идёт об ипотеке. «Платёжные каникулы» на период до шести месяцев смогут получить те, кто оформил кредитные договоры до 1 марта этого года. Обратиться в банк с просьбой отложить погашение займа жители могут до 30 сентября. Причём претендовать на эту меру поддержки смогут даже те, кто раньше уже оформлял отсрочку во время действия ковидных ограничений.

Для упрощения принятия решений о финансовой помощи жителям Госдума приняла законопроекты, которые позволяют правительству РФ самостоятельно повышать МРОТ и размер прожиточного минимума, а также в случае необходимости дополнительно индексировать страховую часть пенсии, пенсионный коэффициент и фиксированные выплаты к пенсиям. Помимо этого, кабмин получил право устанавливать предельную стоимость лекарств, входящих в перечень жизненно важных. Это позволит сдержать рост цен на базовые медицинские препараты.

На фоне санкций чиновники Прикамья также объявили о готовности содействия компаниям и организациям из ряда пострадавших отраслей. Для работодателей в Перми на ул. Ленина, 51 (корпус Б, 2-й этаж) открылся консультационный центр. Тем, кто в результате экономической ситуации потерял работу, дополнительно помогают в офисе на ул. Советской, 51. Он работает шесть дней в неделю, с 9:00 до 18:00 в будни, в субботу — с 11:00 до 15:00. Специалисты этого центра оказывают жителям полное содействие в трудоустройстве.

Кроме того, краевые власти анонсировали введение мер поддержки для предприятий отрасли ЖКХ. Это необходимо для того, чтобы обеспечить жителей качественными жилищными услугами и бесперебойными поставками коммунальных ресурсов. В частности, поставщики воды, газа и тепла смогут получить авансовые платежи от бюджетных организаций. Эти деньги они смогут использовать для оказания услуг населению.

Как отмечают власти, предпринятые меры поддержки — только часть той помощи, которую государство готово оказать жителям. Новые решения будут приниматься в зависимости от текущей обстановки в экономике.

Павел Верещагин

Товарный лимит

• рынок

Для обеспечения жителей базовыми продуктами питания с минимальной наценкой Минпромторг и Минсельхоз РФ разрешили торговым сетям ограничивать объёмы покупок, совершённых одним человеком. Эта мера призвана помочь в борьбе со спекулянтами, готовыми забрать всё с полок по приемлемой цене, чтобы в дальнейшем продавать товары по завышенной стоимости. Кроме того, она позволяет магазинам вовремя пополнять запасы продукции и не оставлять стеллажи пустыми на время их фасовки и доставки в торговые точки.

Лимит на количество покупок разрешено вводить лишь на социально значимые продукты, которые продаются со сниженной до 5% наценкой. В предыдущем номере газеты «Пятница» мы уже писали о том, что решение уменьшить в два раза надбавки на закупочные цены ряда товаров приняли крупнейшие торговые сети России. За прошедшее время к этой инициативе присоединились ещё несколько сетевых продавцов. Минимальная наценка сохраняется на молочную продукцию, хлебобулочные изделия, сахар, овощи «борщевого набора», а также некоторые виды круп и мяса.

Искусственный дефицит

В связи с резким ростом цен на некоторые виды непродовольственных товаров многие жители решили не рисковать и пополнить запасы продуктов питания. Без новой бытовой техники и электроники обойтись можно, а вот остаться голодным в любом случае нельзя. Так наверняка подумали те, кто бросились в магазины и на оптовые базы, для того чтобы скупить всё, что можно хранить в течение нескольких месяцев или даже лет.

Высокий спрос, вызванный страхом «взлёта» цен на продукты, мгновенно привёл к опустошению полок в небольших магазинах формата «у дома». В этот момент, глядя на голые стеллажи, забеспокоились даже те, кто не подвержен панике. Несмотря на заверения властей в том, что запасы продуктов есть, а цены на них контролируются надзорными органами, люди продолжили сметать с прилавков всё, что заботливо выставили работники магазинов.

Видя такой ажиотаж у покупателей, пополнить свои карманы решили спекулянты. Однако в отличие от рядовых клиентов торговых точек они начали приобретать товары не десятками килограммов, а тоннами.

Архив ИД «Компаньон»

На происходящее быстро среагировали сетевые магазины — они обратились к властям с просьбой разрешить ввести ограничения на покупки.

Квота на покупку

О лимите на объём продуктов, приобретаемых одним человеком, торговые точки предупредили заранее, вывесив объявления с предупреждением. Например, торговая сеть «Магнит» ввела ограничения на отпуск в Перми сахара, гречневой крупы и тушки курицы — не более пяти единиц товара (или 5 кг весового товара) одному покупателю.

Подобные ограничения на продажу сахара также ввела торговая сеть «Семья» — не более 10 кг одному покупателю.

Сети магазинов «Пятёрочка» и «Перекрёсток» решили запретить большие закупки сахара, гречки и подсолнечного масла. На эти товары наблюдается повышенный спрос, и поставщики не успевают подготавливать продукцию к отгрузке, сообщили в компании X5 Retail Group.

Меры сдерживания необоснованных объёмов покупок ввела сеть «Лента». Об этом торговая сеть сообщила на страницах в соцсетях: «Сейчас мы вынуждены ввести ограничения, связанные с управлением текущими запасами. Данная мера введена для исключения рисков ускоренного выбывания этих товаров. Сюда входят категории: крупы, чай, кофе, сахар, мука; продукты быстрого приготовления, приправы, соусы; мясная и рыбная консервация, масла; косметика, средства для стирки, туалетная бумага; детская бытовая химия и подгузники. Просим вас отнестись к этим временным мерам с пониманием».

В сети «Ашан» ограничения ввели на пачки сахара весом 1 кг — не более 10 штук в одни руки, упаковки сахара 5 кг — не более двух штук, масло растительное — 10 штук, мука 2 кг — пять штук, соль — три штуки, консервы — пять штук, крупы, макароны, рис — 10 штук.

В гипермаркете METRO в Перми посетителей предупреждают о том, что введено ограничение на покупки растительного масла, сахара, муки, макаронных изделий, крупы, мясных и рыбных консервов. Эти товары можно приобрести одной банковской картой только на сумму не более 1 тыс. руб.

На фоне происходящего Федеральная антимонопольная служба России напомнила покупателям и торговым сетям о том, что создание искусственного дефицита продукции с целью поддержания ажиотажного спроса и завышения цен недопустимо. ФАС предлагает жителям оперативно сообщать обо всех случаях необоснованного роста стоимости на товары.

Мария Пермякова

14 марта, понедельник

Первый Канал

05:00, 09:15 «Доброе утро». (12+)
09:00, 12:00, 15:00, 18:00, 03:00 Новости. (16+)
09:50 «Жить здорово!» (16+)
10:55 «Модный приговор». (0+)
12:10, 01:35, 03:05 «Время покажет». (16+)
15:15 «Давай поженимся!» (16+)
16:00 «Мужское/Женское». (16+)
18:40 «На самом деле». (16+)
19:45 «Пусть говорят». (16+)
21:00 «Время». (16+)
21:30 Т/с «Янычар». (16+)
23:25 «Большая игра». (16+)
00:25 К юбилею Наины Ельциной. «Объяснение любви». (12+)

РОССИЯ / ГТРК «Пермь»

05:00, 09:30 «Утро России». (16+)
09:00, 14:30, 21:05 «Местное время». «Вести-Урал». (16+)
09:55 «О самом главном». (12+)
11:00, 14:00, 17:00, 20:00 «Вести». (16+)
11:30, 17:30 «60 минут». (12+)
14:55 «Кто против?» (12+)
21:20 Т/с «Елизавета». (16+)
22:20 «Вечер с Владимиром Соловьевым». (12+)
01:00 Т/с «Годунов. Продолжение». (16+)
02:00 Т/с «Пыльная работа». (16+)
03:40 Т/с «Семейный детектив». (16+)

НТВ

04:55 Т/с «Возвращение Мухтара». (16+)
06:30 «Утро. Самое лучшее». (16+)
08:00, 10:00, 13:00, 16:00, 19:00, 23:20 «Сегодня». (16+)
08:25, 10:25 Т/с «Морские дьяволы. Смерч. Судьбы». (16+)
13:25 «ЧП». (16+)
14:00 «Место встречи». (16+)
16:45 «За гранью». (16+)
17:50 «ДНК». (16+)
20:00 Т/с «Первый отдел». (16+)
23:40 Т/с «Пес». (16+)
03:30 Т/с «Береговая охрана». (16+)

ТНТ

07:00 «Однажды в России». (16+)
09:00, 09:30, 10:00, 10:30, 11:00, 11:30, 12:00 Т/с «Универ. Новая общага». (16+)
14:00 Т/с «СашаТаня». (16+)
18:00 Т/с «Универ. 10 лет спустя». (16+)
20:00 Т/с «Исправление и наказание». (16+)
21:00 Т/с «Идеальная семья». (16+)
22:00 «Где логика?» (16+)
23:00 Х/ф «30 свиданий». (16+)
00:55 «Такое кино!» (16+)
01:20 «Импровизация». (16+)
04:00 «Comedy Баттл». (16+)
04:50 «Открытый микрофон». (16+)

РЕН ТВ

05:00 «Территория заблуждений». (16+)
06:00 «Документальный проект». (16+)
07:00 «С бодрым утром!» (16+)
08:30, 12:30, 16:30, 19:30, 23:00 Новости. (16+)
09:00 Д/ф «Засекреченные списки». (16+)
11:00 «Как устроен мир». (16+)
12:00, 16:00, 19:00 «112». (16+)
13:00 «Загадки человечества». (16+)
14:00 «Невероятно интересные истории». (16+)
15:00 «Документальный спецпроект». (16+)
17:00 «Тайны Чапман». (16+)
18:00 «Самые шокирующие гипотезы». (16+)
20:00 Х/ф «Ангел мести». (16+)
21:55 «Водить по-русски». (16+)
23:25 «Неизвестная история». (16+)
00:30 Х/ф «Кикбоксер: Возмездие». (18+)
02:10 Х/ф «Черный скорпион». (16+)
03:35 Х/ф «Черный скорпион — 2: В эпицентре взрыва». (16+)

ВЕТТА 24

06:00 «Утренний вестник». (16+)
12:00 Д/ф «Наукограды». (12+)
12:30, 17:55 «Хорошие люди». (16+)
12:40, 17:10, 18:10, 21:40 «Доступный Урал». (16+)
13:00, 17:05, 23:55 «Здоровые дети». (16+)
13:05 «#Сториз». (16+)
13:25, 19:30, 23:15 «Гав-стори». (16+)
13:35 «Краев не видишь?» (16+)
13:50, 17:30 «Чудеса и факты». (16+)
13:55, 19:50 «Легенды губернского города». (16+)
14:00, 16:00 «Дневной вестник». (16+)
15:00 «Золотой час хозяйки дома». (16+)
17:00, 22:05 «Книжная полка». (16+)
17:35, 00:00 «Путешествие через край». (16+)
18:05, 22:10 «Бьюти-бокс». (16+)
18:30, 21:00, 22:30, 00:30 «Вечерний вестник». (16+)
19:00, 21:30, 23:50 «Кулинарный лайфхак». (16+)
19:15, 00:15 ««Специальный репортаж». (16+)
19:55, 21:35 «Астропрогноз». (0+)
20:00 Т/с «Вы все меня бесите». (16+)
22:00 «Здоровья для». (16+)
22:15 «Вне зоны». (16+)
23:00 «Научиться лечиться». (16+)
23:30 «Дополнительное время». (16+)

СТС

06:00, 05:50 «Ералаш». (0+)
06:05 М/с «Форсаж: Шпионские гонки». (12+)
06:50 Х/ф «Лжец, лжец». (12+)
08:35 Х/ф «Маска». (12+)
10:35 Х/ф «Кролик Питер». (6+)
12:25 Х/ф «Кролик Питер — 2». (6+)
14:15 М/ф «Зверополис». (6+)
16:20 Х/ф «Аладдин». (6+)
19:00 Т/с «Модный синдикат». (16+)
19:45 Х/ф «Пираты Карибского моря: Проклятие «Черной жемчужины». (12+)
22:35 «Не дрогни!» (16+)
23:25 Х/ф «Отмель». (16+)
01:00 «Кино в деталях». (18+)
02:00 Х/ф «Побег из Шоушенка». (16+)
04:20 Т/с «Воронины». (16+)

ДОМАШНИЙ

06:40, 06:00 «По делам несовершеннолетних». (16+)
08:45 «Давай разведемся!» (16+)
09:45 «Тест на отцовство». (16+)
12:00 «Понять. Простить». (16+)
13:05 «Порча». (16+)
13:35 «Знахарка». (16+)
14:10 «Верну любимого». (16+)
14:45 Х/ф «Никогда не бывает поздно». (16+)
19:00 Т/с «Сашка». (16+)
23:00 Т/с «Женский доктор — 2». (16+)
01:50 «Знать будущее. Жизнь после Ванги». (16+)

ТВЦ

06:00 «Настроение». (0+)
08:10 Д/с «Большое кино». (12+)
08:40 Х/ф «Старая гвардия. Прощальная вечеринка». (12+)
10:40, 00:35, 02:55 «Петровка, 38». (16+)
10:55 «Городское собрание». (12+)
11:30, 14:30, 17:50, 22:00 «События». (16+)
11:50 Т/с «Пуаро Агаты Кристи». (12+)
13:40, 05:20 «Мой герой». (12+)
14:50 «Город новостей». (16+)
15:00, 03:10 Т/с «Анна-детективъ — 2». (16+)
16:55 Д/ф «90-е. «Звезды» и ворье». (16+)
18:10 Х/ф «Психология преступления. Эра стрельца» (12+), «Психология преступления. Смерть по сценарию». (12+)
22:35 «Специальный репортаж». (16+)
23:05 «Знак качества». (16+)
00:00 «События. 25-й час». (16+)
00:55 «Хроники московского быта». (12+)
01:35 Д/ф «Дин Рид. Тайна жизни и смерти». (12+)
02:15 Д/ф «Убийца за письменным столом». (12+)
04:40 Д/ф «Николай Черкасов. Последний Дон Кихот». (12+)

Пятый канал

05:00, 09:00, 13:00, 17:30, 03:20 «Известия». (16+)
05:30 Т/с «Улицы разбитых фонарей — 4». (16+)
08:10, 09:25, 13:25 Т/с «Специалист». (16+)
18:00 Т/с «Условный мент — 2». (16+)
19:45, 00:30 Т/с «След». (16+)
23:10 Т/с «Великолепная пятерка — 4». (16+)
00:00 «Известия. Итоговый выпуск». (16+)
03:30 Т/с «Детективы». (16+)

КУЛЬТУРА / ГТРК «Пермь»

06:30, 07:00, 07:30, 08:40, 10:00, 15:00, 19:30, 23:40 Новости культуры. (12+)
06:35 «Пешком…» (12+)
07:05 «Невский ковчег. Теория невозможного». (12+)
07:35 Д/ф «Мозг. Эволюция». (12+)
08:50 Х/ф «Под куполом цирка». (12+)
10:15 «Наблюдатель». (12+)
11:10, 00:00 «XX век». (12+)
12:15 Д/ф «Дом полярников». (12+)
12:55 К 65-летию Дмитрия Астрахана. (12+)
13:50 Д/ф «Феномен Кулибина». (12+)
14:30 80 лет со дня рождения Натальи Шмельковой. (12+)
15:05 «Новости. Подробно. Арт». (12+)
15:20 «Агора». (12+)
16:20, 02:40 «Цвет времени». (12+)
16:35 «Феликс Мендельсон. Инструментальные концерты». (12+)
18:05 Д/ф «Новый взгляд на доисторическую эпоху». (12+)
19:00 «Кто мы?» (12+)
19:45 «Главная роль». (12+)
20:05 «Правила жизни». (12+)
20:30 «Спокойной ночи, малыши!» (0+)
20:45 Д/ф «Бунин — Чехов. Неоконченная книга». (12+)
21:30 «Сати. Нескучная классика…» (12+)
22:15 Т/с «Березка». (12+)
23:10 «Школа будущего». «Мир без учителя?» (12+)
01:00 К 30-летию Камерного ансамбля «Солисты Москвы». (12+)
02:15 Д/ф «Франция. Замок Шамбор». (12+)

МАТЧ ТВ

08:00, 10:30, 14:25, 16:50, 00:00, 05:50 Новости. (16+)
08:05, 00:05, 03:15 «Все на «Матч!» (12+)
10:35 Биатлон. Кубок России. Финал. Мужчины. (12+)
12:00 Смешанные единоборства. UFC. Тиаго Сантос против Магомеда Анкалаева. (16+)
13:05 Биатлон. Кубок России. Финал. Женщины. (12+)
14:30 «Есть тема!» (12+)
15:30, 05:55 «Специальный репортаж». (12+)
15:50, 03:55 Футбол. Тинькофф Российская премьер-лига. Обзор тура. (0+)
16:55 Х/ф «Воин». (12+)
19:50 Бокс. Мэнни Пакьяо против Йорданиса Угаса. (16+)
21:00, 07:10 «Громко». (12+)
21:55, 04:45 Баскетбол. Единая лига ВТБ. (0+)
00:40 Футбол. Кубок Шотландии. (0+)
02:45 «Тотальный футбол». (12+)
06:10 «Несвободное падение. Олег Коротаев». (12+)

15 марта, вторник

Первый Канал

05:00, 09:15 «Доброе утро». (12+)
09:00, 12:00, 15:00, 18:00, 03:00 Новости. (16+)
09:50 «Жить здорово!» (16+)
10:55 «Модный приговор». (0+)
12:10, 01:30, 03:05 «Время покажет». (16+)
15:15 «Давай поженимся!» (16+)
16:00 «Мужское/Женское». (16+)
18:40 «На самом деле». (16+)
19:45 «Пусть говорят». (16+)
21:00 «Время». (16+)
21:30 Т/с «Янычар». (16+)
23:25 «Большая игра». (16+)
00:25 «Николай II. Последняя воля императора». (16+)

РОССИЯ / ГТРК «Пермь»

05:00, 09:30 «Утро России». (16+)
09:00, 14:30, 21:05 «Местное время». «Вести-Урал». (16+)
09:55 «О самом главном». (12+)
11:00, 14:00, 17:00, 20:00 «Вести». (16+)
11:30, 17:30 «60 минут». (12+)
14:55 «Кто против?» (12+)
21:20 Т/с «Елизавета». (16+)
22:20 «Вечер с Владимиром Соловьевым». (12+)
01:00 Т/с «Годунов. Продолжение». (16+)
02:00 Т/с «Пыльная работа». (16+)
03:40 Т/с «Семейный детектив». (16+)

НТВ

04:55 Т/с «Возвращение Мухтара». (16+)
06:30 «Утро. Самое лучшее». (16+)
08:00, 10:00, 13:00, 16:00, 19:00, 23:20 «Сегодня». (16+)
08:25, 10:25 Т/с «Морские дьяволы. Смерч. Судьбы». (16+)
13:25 «Чрезвычайное происшествие». (16+)
14:00 «Место встречи». (16+)
16:45 «За гранью». (16+)
17:50 «ДНК». (16+)
20:00 Т/с «Первый отдел». (16+)
23:40 Т/с «Пес». (16+)
03:25 Т/с «Береговая охрана». (16+)

ТНТ

07:00 «Однажды в России». (16+)
09:00 Т/с «Универ. Новая общага». (16+)
14:00 Т/с «СашаТаня». (16+)
18:00 Т/с «Универ. 10 лет спустя». (16+)
20:00 Т/с «Исправление и наказание». (16+)
21:00 Т/с «Идеальная семья». (16+)
22:00, 00:50 «Импровизация». (16+)
23:00 Х/ф «Бармен». (16+)
03:20 «Comedy Баттл». (16+)
04:10 «Открытый микрофон». (16+)
06:35 «Комеди Клаб». (16+)

РЕН ТВ

05:00 «Территория заблуждений». (16+)
06:00 «Документальный проект». (16+)
07:00 «С бодрым утром!» (16+)
08:30, 12:30, 16:30, 19:30, 23:00 Новости. (16+)
09:00, 15:00 Д/ф «Засекреченные списки». (16+)
11:00 «Как устроен мир». (16+)
12:00, 16:00, 19:00 «Информационная программа 112». (16+)
13:00 «Загадки человечества». (16+)

ВЕТТА 24

06:00 «Утренний вестник». (16+)
12:00, 20:00 Т/с «Вы все меня бесите». (16+)
13:00, 17:00 «Эх, дороги!» (16+)
13:05, 17:45, 21:50 «Дополнительное время». (16+)
13:25, 17:05 «Кулинарный лайфхак». (16+)
13:30, 18:05 «Здоровья для». (16+)
13:35, 21:40 «Хорошие люди». (16+)
13:40 «Здоровые дети». (16+)
13:45 «Специальный репортаж». (16+)
14:00, 16:00 «Дневной вестник». (16+)
15:00 «Золотой час хозяйки дома». (16+)
17:10 «Научиться лечиться». (16+)
17:30, 00:10 «Вне зоны». (16+)
18:10 «Доступный Урал». (16+)
18:30, 21:00, 22:30, 00:30 «Вечерний вестник». (16+)
19:00, 23:10 «Краев не видишь?» (16+)
19:15 «На все сто». (16+)
19:20 «Правила денег». (16+)
19:25, 21:30, 00:00 «Чудеса и факты». (16+)
19:30, 22:10 «Лобби-холл». (16+)
19:50, 00:05 «Бьюти-бокс». (16+)
19:55, 21:35 «Астропрогноз». (0+)
21:45 «Каждый школьник знает четко». (16+)
23:00 «Гав-стори». (16+)
23:25 «Легенды губернского города». (16+)
23:30 Д/ф «Наукограды». (12+)
01:00 «Легкого сна». (6+)

СТС

06:00, 05:50 «Ералаш». (0+)
06:05 М/с «Три кота». (0+)
06:15 М/с «Форсаж: Шпионские гонки». (12+)
07:00 М/с «Том и Джерри». (6+)
08:00, 17:55 Т/с «Модный синдикат». (16+)
09:00 Х/ф «Терминал». (12+)
11:35 «Полный блэкаут». Телеигра. (16+)
12:20 Т/с «Семейка». (16+)
14:45 Шоу «Уральских пельменей». (16+)
20:00 Х/ф «Пираты Карибского моря: Сундук мертвеца». (12+)
23:05 Х/ф «Гнев титанов». (16+)
01:00 Х/ф «Затерянный мир». (12+)
02:40 Х/ф «Национальная безопасность». (12+)
04:00 Т/с «Воронины». (16+)
05:10 Мультфильмы. (0+)

ДОМАШНИЙ

06:30, 06:00 «По делам несовершеннолетних». (16+)
09:00 «Давай разведемся!» (16+)
10:00 «Тест на отцовство». (16+)
12:15 «Понять. Простить». (16+)
13:20 «Порча». (16+)
13:50 «Знахарка». (16+)
14:25 «Верну любимого». (16+)
15:00 Х/ф «Пробуждение любви». (16+)
19:00 Х/ф «Когда умрет любовь». (16+)
23:05 Т/с «Женский доктор — 2». (16+)
01:00 «Знать будущее. Жизнь после Ванги». (16+)
05:10 Д/с «Эффект Матроны». (16+)

ТВЦ

06:00 «Настроение». (0+)
08:10 «Доктор И…» (16+)
08:40 Х/ф «Старая гвардия. Прощальная вечеринка». (12+)
10:40, 04:40 Д/ф «Галина Польских. «Я нашла своего мужчину». (12+)
11:30, 14:30, 17:50, 22:00 «События». (16+)
11:50 Т/с «Пуаро Агаты Кристи». (12+)
13:40, 05:20 «Мой герой». (12+)
14:50 «Город новостей». (16+)
15:00, 03:10 Т/с «Анна-детективъ — 2». (16+)
16:55 Д/ф «90-е. Секс без перерыва». (16+)
18:10 Х/ф «Психология преступления. Черная кошка в темной комнате» (12+), «Психология преступления. Ничего личного». (12+)
22:30 «Закон и порядок». (16+)
23:05 Д/ф «Расписные звезды». (16+)
00:00 «События. 25-й час». (16+)
00:35, 02:55 «Петровка, 38». (16+)
00:55 «Хроники московского быта». (12+)
01:35 Д/ф «Из-под полы. Тайная империя дефицита». (12+)
02:15 Д/ф «Хрущев и КГБ». (12+)

Пятый канал

05:00, 09:00, 13:00, 17:30, 03:20 «Известия». (16+)
05:25, 09:25 Т/с «Улицы разбитых фонарей — 4». (16+)
10:00, 13:25 Х/ф «Чужое». (12+)
14:00 Х/ф «На рубеже. Ответный удар». (16+)
18:00 Т/с «Условный мент — 2». (16+)
19:45, 00:30 Т/с «След». (16+)
23:10 Т/с «Великолепная пятерка — 4». (16+)
00:00 «Известия. Итоговый выпуск». (16+)
03:30 Т/с «Детективы». (16+)

КУЛЬТУРА / ГТРК «Пермь»

06:30, 07:00, 07:30, 08:30, 10:00, 15:00, 19:30, 23:40 Новости культуры. (12+)
06:35 «Пешком…» (12+)
07:05, 20:05 «Правила жизни». (12+)
07:35, 18:05, 01:35 Д/ф «Новый взгляд на доисторическую эпоху». (12+)
08:35, 17:50 Д/с «Первые в мире». (12+)
08:50 Х/ф «Под куполом цирка». (12+)
10:15 «Наблюдатель». (12+)
11:10, 00:00 «XX век». (12+)
12:10 «Дороги старых мастеров». (12+)
12:25, 22:15 Т/с «Березка». (12+)
13:20, 02:30 «Жизнь замечательных идей». (12+)
13:50 «Игра в бисер». (12+)
14:30 К 80-летию со дня рождения Натальи Шмельковой. (12+)
15:05 «Новости. Подробно. Книги». (12+)
15:20 «Эрмитаж». (12+)
15:50 «Сати. Нескучная классика…» (12+)
16:35 К 30-летию Камерного ансамбля «Солисты Москвы». (12+)
19:00 «Кто мы?» (12+)
19:45 «Главная роль». (12+)
20:30 «Спокойной ночи, малыши!» (0+)
20:50 «Искусственный отбор». (12+)
21:30 «Белая студия». (12+)
23:10 «Школа будущего». (12+)
00:55 Всероссийский юношеский симфонический оркестр под управлением Юрия Башмета. «Триптих». (12+)

МАТЧ ТВ

08:00, 10:55, 14:25, 16:45, 19:50, 00:00, 05:45 Новости. (16+)
08:05, 22:05, 00:05, 03:00 «Все на «Матч!» (12+)
11:00 Х/ф «Воин». (12+)
13:55 Смешанные единоборства. UFC. Александр Волков против Фабрисио Вердума. (16+)
14:30 «Есть тема!» (12+)
15:30, 05:50 «Специальный репортаж». (12+)
15:50, 16:50 Т/с «Правила охоты. Отступник». (16+)
19:30, 19:55 Х/ф «Ночной беглец». (16+)
22:25 Гандбол. Чемпионат России «Олимпбет-Суперлига». Женщины. ЦСКА. (0+)
00:45 Футбол. ЛЧ. «Манчестер Юнайтед» — «Атлетико». (0+)
03:55 Футбол. ЛЧ. «Аякс» — «Бенфика». (0+)
06:05 «Несвободное падение. Кира Иванова». (12+)
07:05 «Наши иностранцы». (12+)
07:30 «Голевая неделя». (0+)

16 марта, среда

Первый Канал

05:00, 09:15 «Доброе утро». (12+)
09:00, 12:00, 15:00, 18:00, 03:00 Новости. (16+)
09:50 «Жить здорово!» (16+)
10:55 «Модный приговор». (0+)
12:10, 01:30, 03:05 «Время покажет». (16+)
15:15 «Давай поженимся!» (16+)
16:00 «Мужское/Женское». (16+)
18:40 «На самом деле». (16+)
19:45 «Пусть говорят». (16+)
21:00 «Время». (16+)
21:30 Т/с «Янычар». (16+)
23:25 «Большая игра». (16+)
00:25 «Сергей Юрский. Против правил». (12+)

РОССИЯ / ГТРК «Пермь»

05:00, 09:30 «Утро России». (16+)
09:00, 14:30, 21:05 «Местное время». «Вести-Урал». (16+)
09:55 «О самом главном». (12+)

Приходит мужик по фамилии Козлов домой и говорит жене:
— Знаешь, дорогая, я знаменит. Мою фамилию в городе знают.
— ???
— Спешил я сегодня, перехожу дорогу второпях. Ну, визг тормозов, бежит ко мне патрульный и кричит:
— Для вас же, козлов, переход построили!

☺ ☺ ☺

anekdot.ru

11:00, 14:00, 17:00, 20:00 «Вести». (16+)
11:30, 17:30 «60 минут». (12+)
14:55 «Кто против?» (12+)
21:20 Т/с «Елизавета». (16+)
22:20 «Вечер с Владимиром Соловьевым». (12+)
01:00 Т/с «Годунов. Продолжение». (16+)
02:00 Т/с «Пыльная работа». (16+)
03:40 Т/с «Семейный детектив». (16+)

НТВ

04:55 Т/с «Возвращение Мухтара». (16+)
06:30 «Утро. Самое лучшее». (16+)
08:00, 10:00, 13:00, 16:00, 19:00, 23:20 «Сегодня». (16+)
08:25, 10:25 Т/с «Морские дьяволы. Смерч. Судьбы». (16+)
13:25 «Чрезвычайное происшествие». (16+)
14:00 «Место встречи». (16+)
16:45 «За гранью». (16+)
17:50 «ДНК». (16+)
20:00 Т/с «Первый отдел». (16+)
23:40 Т/с «Пес». (16+)
03:25 Т/с «Береговая охрана». (16+)

ТНТ

07:00 «Однажды в России». (16+)
09:00 Т/с «Универ. Новая общага». (16+)
14:00 Т/с «СашаТаня». (16+)
18:00 Т/с «Универ. 10 лет спустя». (16+)
20:00 Т/с «Исправление и наказание». (16+)
21:00 Т/с «Идеальная семья». (16+)
22:00 «Двое на миллион». (16+)
23:00 Х/ф «Будь моим Кириллом». (16+)
01:00 «Импровизация». (16+)
03:35 «Comedy Баттл». (16+)
04:25 «Открытый микрофон». (16+)
06:05 «Комеди Клаб». (16+)

РЕН ТВ

05:00 «Территория заблуждений». (16+)
06:00 «Документальный проект». (16+)
07:00 «С бодрым утром!» (16+)
08:30, 12:30, 16:30, 19:30, 23:00 Новости. (16+)
09:00, 15:00 Д/ф «Засекреченные списки». (16+)
11:00 «Как устроен мир». (16+)
12:00, 16:00, 19:00 «Информационная программа 112». (16+)
13:00, 23:25 «Загадки человечества». (16+)
14:00 «Невероятно интересные истории». (16+)
17:00, 03:30 «Тайны Чапман». (16+)
18:00, 02:40 «Самые шокирующие гипотезы». (16+)
20:00 Х/ф «Заложник». (16+)
22:15 «Смотреть всем!» (16+)
00:30 Х/ф «Медвежатник». (16+)

ВЕТТА 24

06:00 «Утренний вестник». (16+)
12:00, 20:00 Т/с «Вы все меня бесите». (16+)
13:00, 17:00 «Эх, дороги!» (16+)
13:05, 23:30 «Лобби-холл». (16+)
13:25 «Чудеса и факты». (16+)
13:30 «Книжная полка». (16+)
13:35 «Хорошие люди». (16+)
13:40, 19:20, 00:20 «Каждый школьник знает четко». (16+)
13:45 «Краев не видишь?» (16+)
14:00, 16:00 «Дневной вестник». (16+)
15:00 «Золотой час хозяйки дома». (16+)
17:05, 21:40 «Дополнительное время». (16+)
17:25 «Здоровья для». (16+)
17:30, 21:30, 00:25 «Легенды губернского города». (16+)
17:35 «Бьюти-бокс». (16+)
17:40, 19:00, 23:10 «Научиться лечиться». (16+)
18:00, 23:05 «Правила денег». (16+)
18:05, 23:00 «Здоровые дети». (16+)
18:10 «Доступный Урал». (16+)
18:30, 21:00, 22:30, 00:30 «Вечерний вестник». (16+)
19:25 «На все сто». (16+)
19:30, 00:00 «#Сториз». (16+)
19:55, 21:35 «Астропрогноз». (0+)
22:00 Д/ф «Наукограды». (12+)
23:50 «Гав-стори». (16+)
01:00 «Легкого сна». (6+)

СТС

06:00, 05:50 «Ералаш». (0+)
06:05 М/с «Три кота». (0+)
06:15 М/с «Форсаж: Шпионские гонки». (12+)
07:00 М/с «Том и Джерри». (6+)
08:00, 17:55 Т/с «Модный синдикат». (16+)
09:00 «Уральские пельмени. Смехbook». (16+)
09:25 Х/ф «Гнев титанов». (16+)
11:20 «Полный блэкаут». Телеигра. (16+)
12:20 Т/с «Семейка». (16+)
14:45 Шоу «Уральских пельменей». (16+)
20:00 Х/ф «Пираты Карибского моря: На краю света». (12+)
23:25 Х/ф «Битва титанов». (16+)
01:25 Х/ф «Клик: с пультом по жизни». (12+)
03:10 Т/с «Воронины». (16+)
05:10 Мультфильмы. (0+)

ДОМАШНИЙ

06:30, 06:00 «По делам несовершеннолетних». (16+)
09:00 «Давай разведемся!» (16+)
10:00 «Тест на отцовство». (16+)
12:15 «Понять. Простить». (16+)
13:20 «Порча». (16+)
13:50 «Знахарка». (16+)
14:25 «Верну любимого». (16+)
15:00 Т/с «Сашка». (16+)
19:00 Х/ф «Хочу тебе верить». (16+)
23:15 Т/с «Женский доктор — 2». (16+)
01:10 Д/с «Эффект Матроны». (16+)

ТВЦ

06:00 «Настроение». (0+)
08:10 «Доктор И...» (16+)
08:40 Х/ф «Старая гвардия. Огненный след». (12+)
10:35, 04:40 Д/ф «Ростислав Плятт. Интеллигентный хулиган». (12+)
11:30, 14:30, 17:50, 22:00 «События». (16+)
11:50 Т/с «Пуаро Агаты Кристи». (12+)
13:40, 05:20 «Мой герой». (12+)
14:50 «Город новостей». (16+)
15:00, 03:10 Т/с «Анна-детективъ — 2». (16+)
16:50 Д/ф «90-е. Черный юмор». (16+)
18:10 Х/ф «Психология преступления. Дуэль» (12+), «Психология преступления. Перелетная птица». (12+)
22:30 «Хватит слухов!» (16+)
23:05 «Прощание». (16+)
00:00 «События. 25-й час». (16+)
00:35, 02:55 «Петровка, 38». (16+)
00:55 Д/ф «Жены Третьего рейха». (16+)
01:35 Д/ф «Разлученные властью». (12+)
02:15 Д/ф «Кремль-53. План внутреннего удара». (12+)

Пятый канал

05:00, 09:00, 13:00, 17:30, 03:20 «Известия». (16+)
05:40 Х/ф «На рубеже. Ответный удар». (16+)
08:40, 09:25, 13:25 Т/с «Глухарь». (16+)
18:00 Т/с «Условный мент — 2». (16+)
19:45, 00:30 Т/с «След». (16+)
23:10 Т/с «Великолепная пятерка — 4». (16+)
00:00 «Известия. Итоговый выпуск». (16+)
03:30 Т/с «Детективы». (16+)

КУЛЬТУРА / ГТРК «Пермь»

06:30, 07:00, 07:30, 08:30, 10:00, 15:00, 19:30, 23:40 Новости культуры. (12+)
06:35 «Пешком...» (12+)
07:05, 20:05 «Правила жизни». (12+)
07:35, 18:05, 01:35 Д/ф «Новый взгляд на доисторическую эпоху». (12+)
08:35 Д/с «Первые в мире». (12+)
08:50 Х/ф «Бал в «Савойе». (12+)
10:15 «Наблюдатель». (12+)
11:10, 00:00 Д/ф «Опознание, или По следам людоеда». (12+)
12:10 Д/с «Забытое ремесло». (12+)
12:25, 22:15 Т/с «Березка». (12+)
13:20, 02:30 «Жизнь замечательных идей». (12+)
13:50 «Искусственный отбор». (12+)
14:30 К 80-летию со дня рождения Натальи Шмельковой. (12+)
15:05 «Новости. Подробно. Кино». (12+)
15:20 «Библейский сюжет». (12+)
15:50 «Белая студия». (12+)
16:35, 00:55 Всероссийский юношеский симфонический оркестр под управлением Юрия Башмета. «Триптих». (12+)
17:20 «Больше, чем любовь». (12+)
19:00 «Кто мы?» (12+)
19:45 «Главная роль». (12+)
20:30 «Спокойной ночи, малыши!» (0+)
20:50 «Абсолютный слух». (12+)
21:30 «Власть факта». (12+)
23:10 «Школа будущего». (12+)

МАТЧ ТВ

08:00, 10:30, 14:25, 16:50, 19:50, 05:45 Новости. (16+)
08:05, 00:25, 03:00 «Все на «Матч!» (12+)
10:35 Биатлон. Кубок России. Финал. Мужчины. (12+)
12:20, 15:30, 05:50 «Специальный репортаж». (12+)
12:40 Футбол. ЛЧ. Обзор. (0+)
13:05 Биатлон. Кубок России. Финал. Женщины. (12+)
14:30 «Есть тема!» (12+)
15:50, 16:55 Т/с «Правила охоты. Штурм». (16+)
19:55 Х/ф «13 убийц». (16+)
22:25 Футбол. Чемпионат Германии. «Майнц» — «Боруссия». (0+)
00:45 Футбол. ЛЧ. «Ювентус» — «Вильярреал». (0+)
03:55 Футбол. ЛЧ. «Лилль» — «Челси». (0+)
06:05 «Несвободное падение. Инга Артамонова». (12+)
07:05 «Одержимые. Ольга Брусникина». (12+)
07:30 «Голевая неделя РФ». (0+)

17 марта, четверг

Первый Канал

05:00, 09:15 «Доброе утро». (12+)
09:00, 12:00, 15:00, 18:00, 03:00 Новости. (16+)
09:50 «Жить здорово!» (16+)
10:55 «Модный приговор». (0+)
12:10, 01:30, 03:05 «Время покажет». (16+)
15:15 «Давай поженимся!» (16+)
16:00 «Мужское/Женское». (16+)
18:40 «На самом деле». (16+)
19:45 «Пусть говорят». (16+)
21:00 «Время». (16+)
21:30 Т/с «Янычар». (16+)
23:25 «Большая игра». (16+)
00:25 «Григорий Горин. «Живите долго!» (12+)

РОССИЯ / ГТРК «Пермь»

05:00, 09:30 «Утро России». (16+)
09:00, 14:30, 21:05 «Местное время». «Вести-Урал». (16+)
09:55 «О самом главном». (12+)
11:00, 14:00, 17:00, 20:00 «Вести». (16+)
11:30, 17:30 «60 минут». (12+)
14:55 «Кто против?» (12+)
21:20 Т/с «Елизавета». (16+)
22:20 «Вечер с Владимиром Соловьевым». (12+)
01:00 Т/с «Годунов. Продолжение». (16+)
02:00 Т/с «Пыльная работа». (16+)
03:40 Т/с «Семейный детектив». (16+)

НТВ

04:55 Т/с «Возвращение Мухтара». (16+)
06:30 «Утро. Самое лучшее». (16+)
08:00, 10:00, 13:00, 16:00, 19:00, 23:20 «Сегодня». (16+)
08:25, 10:25 Т/с «Морские дьяволы. Смерч. Судьбы». (16+)
13:25 «Чрезвычайное происшествие». (16+)
14:00 «Место встречи». (16+)
16:45 «За гранью». (16+)
17:50 «ДНК». (16+)
20:00 Т/с «Первый отдел». (16+)
23:40 «ЧП. Расследование». (16+)
00:20 «Поздняков». (16+)
00:35 «Мы и наука. Наука и мы». (12+)
01:30 Т/с «Пес». (16+)
03:25 Т/с «Береговая охрана». (16+)

ТНТ

07:00 «Однажды в России». (16+)
08:25 «Перезагрузка». (16+)
09:00 Т/с «Универ. Новая общага». (16+)
14:00 Т/с «СашаТаня». (16+)
18:00 Т/с «Универ. 10 лет спустя». (16+)
20:00 Т/с «Исправление и наказание». (16+)
21:00 Т/с «Идеальная семья». (16+)
23:00 Х/ф «Неадекватные люди — 2». (16+)
01:25, 03:05 «Импровизация». (16+)
02:15 «Импровизация». Новогодний выпуск. (16+)
03:55 «Comedy Баттл». (16+)
04:50 «Открытый микрофон». (16+)
06:30 «Комеди Клаб». (16+)

РЕН ТВ

05:00 «Документальный проект». (16+)
07:00 «С бодрым утром!» (16+)
08:30, 12:30, 16:30, 19:30, 23:00 Новости. (16+)
09:00 Д/ф «Засекреченные списки». (16+)
11:00 «Как устроен мир». (16+)
12:00, 16:00, 19:00 «Информационная программа 112». (16+)
13:00, 23:25 «Загадки человечества». (16+)
14:00 «Невероятно интересные истории». (16+)
15:00 «Неизвестная история». (16+)
17:00, 03:10 «Тайны Чапман». (16+)
18:00, 02:20 «Самые шокирующие гипотезы». (16+)
20:00 Х/ф «Халк». (16+)
22:45 «Смотреть всем!» (16+)
00:30 Х/ф «Стрекоза». (16+)

ВЕТТА 24

06:00 «Утренний вестник». (16+)
12:00 Т/с «Вы все меня бесите». (16+)
13:00, 17:00 «Эх, дороги!» (16+)
13:05, 17:40 «#Сториз». (16+)
13:30 «Каждый школьник знает четко». (16+)
13:35 «Легенды губернского города». (16+)
13:40 «Дополнительное время». (16+)
14:00, 16:00 «Дневной вестник». (16+)
15:00 «Золотой час хозяйки дома». (16+)
17:05 «Здоровья для». (16+)
17:10, 00:15 «Краев не видишь?» (16+)
17:25 «Вне зоны». (16+)
18:05 «Кулинарный лайфхак». (16+)
18:10 «Здоровые дети». (16+)
18:15 «Правила денег». (16+)
18:20, 23:40 «Доступный Урал». (16+)
18:30, 21:00, 22:30, 00:30 «Вечерний вестник». (16+)
19:00 «#Точтонадо». (16+)
19:20, 21:40, 00:00 «Гав-стори». (16+)
19:30, 22:10 «Лобби-холл». (16+)
19:50, 23:00 «Хорошие люди». (16+)
19:55, 21:35 «Астрологический прогноз». (0+)
20:00 Т/с «Семейный бизнес». (16+)
21:30 «Бьюти-бокс». (16+)
21:50 «Научиться лечиться». (16+)
23:10 Д/ф «Наукограды». (12+)
01:00 «Легкого сна». (6+)

СТС

06:00, 05:50 «Ералаш». (0+)
06:05 М/с «Три кота». (0+)
06:15 М/с «Форсаж: Шпионские гонки». (12+)
07:00 М/с «Том и Джерри». (6+)
08:00, 17:55 Т/с «Модный синдикат». (16+)
09:00 «Уральские пельмени. Смехbook». (16+)
09:10 Х/ф «Битва титанов». (16+)

На производство стеклопластиковых изделий (в автомобильной промышленности)
СРОЧНО ТРЕБУЮТСЯ!
ФОРМОВЩИКИ
стеклопластиковых изделий (женщины и мужчины)
Опыт не требуется — обучаем на рабочем месте (в период обучения — стипендия), после обучения — высокий стабильный заработок от 30 000 руб., своевременная выплата з/платы 2 раза в месяц. График работы: 5–дневная рабочая неделя. Для иногородних — компенсация жилья/проезда.
1521
Телефоны: 8 (342) 254-40-91, 8-996-32-38-932

ТРЕБУЮТСЯ:
ОХРАННИКИ
СТОРОЖА
МУЖЧИНЫ, ЖЕНЩИНЫ
✓С опытом и без опыта работы
✓Обучение за счет организации
✓Устройство по ТК РФ
✓Зарплата своевременно
✓Соцпакет
8-950-442-47-82, 8-912-98-53-117

ТРЕБУЮТСЯ
ОХРАННИКИ
с удостоверением
Объекты разные, до 100 р./ч.
З/п стабильная, без задержек
1429
8 (961) 75 64 495, 8 (922) 354 29 92

СРОЧНО ТРЕБУЮТСЯ
СОТРУДНИКИ ОХРАНЫ

Объекты в г. Перми. Графики разные.
Устройство по ТК.
Помощь в получении удостоверения.
Оплата достойная + премии.
8-902-471-79-13, 8-909-733-74-97
1139

Организация приглашает на работу в г. Перми
КАССИРА АВТОМОБИЛЬНОЙ ГАЗОЗАПРАВОЧНОЙ СТАНЦИИ
1497
Тел.: 8-951-930-82-52, 8 (34271) 2-35-43
Резюме: e-mail: bk-comp@mail.ru

ОП ТРЕБУЮТСЯ:
ОХРАННИКИ
КОНТРОЛЕРЫ
СТОРОЖА
для работы по г. Перми и Пермскому краю
ВАХТА/СУТКИ
Обучение за счет организации, проживание, фирменная одежда, сухпайки, з/п своевременно, соцпакет
8 963 860 14 52
8 906 887 71 56
8 909 729 26 85

Охранное агентство приглашает на работу
НАЧАЛЬНИКА ОХРАНЫ
Требование: опыт работы.
Заработная плата своевременно.
8-950-465-33-37
1530

Охранному агентству требуются:

ОХРАННИКИ
ДЕЖУРНЫЙ ДИСПЕТЧЕР
Помощь в получении удостоверения.
Заработная плата своевременно, 1200 рублей в сутки (2 раза в месяц).
Трудоустройство по ТК РФ.
Графики работы различные.
1200
8-951-929-04-26, 8-951-942-56-07

Организация приглашает на работу в г. Перми
ОПЕРАТОРА АВТОМОБИЛЬНОЙ ГАЗОЗАПРАВОЧНОЙ СТАНЦИИ

1498
Тел.: 8-951-930-82-52, 8 (34271) 2-35-43
Резюме: e-mail: bk-comp@mail.ru

ОХРАННИКИ
с УДОСТОВЕРЕНИЕМ и БЕЗ
для работы во всех районах Перми
Своевременная выплата заработной платы, графики работы: 2/2, 1/2, 5/2.
Помогаем в получении удостоверения.
3140
Тел.: 261-02-01 (доб. 7), 8-912-49-33-514.

Охранной организации требуются:
ОХРАННИКИ
ИСТОПНИКИ
СТОРОЖ
Графики работы разные.
Зарплата своевременно.
Тел.: 8-902-830-04-79, 8-902-630-67-05, 8-909-726-61-90.
1371

17 марта, четверг

11:15 «Полный блэкаут». Телеигра. (16+)
12:20 Т/с «Семейка». (16+)
14:45 Шоу «Уральских пельменей». (16+)
20:00 Х/ф «Пираты Карибского моря: На странных берегах». (12+)
22:50 Х/ф «Лара Крофт. Расхитительница гробниц: Колыбель жизни». (12+)
01:00 Х/ф «Невероятный мир глазами Энцо». (12+)
02:55 Х/ф «Двойной просчет». (16+)
04:30 Т/с «Воронины». (16+)
04:55 «6 кадров». (16+)
05:15 Мультфильмы». (0+)

ДОМАШНИЙ

06:30, 05:50 «По делам несовершеннолетних». (16+)
09:00 «Давай разведемся!» (16+)
10:00 «Тест на отцовство». (16+)
12:15 «Понять. Простить». (16+)
13:20 «Порча». (16+)
13:50 «Знахарка». (16+)
14:25 «Верну любимого». (16+)
15:00 Х/ф «Когда умрет любовь». (16+)
19:00 Х/ф «Формула счастья». (16+)
23:05 Т/с «Женский доктор — 2». (16+)
00:55 Д/с «Эффект Матроны». (16+)

ТВЦ

06:00 «Настроение». (0+)
08:10 «Доктор И…» (16+)
08:40 Х/ф «Старая гвардия. Огненный след». (12+)
10:35, 04:40 Д/ф «Леонид Гайдай. Человек, который не смеялся». (12+)
11:30, 14:30, 17:50, 22:00 «События». (16+)
11:50 Т/с «Пуаро Агаты Кристи». (12+)
13:40, 05:20 «Мой герой». (12+)
14:50 «Город новостей». (16+)
15:05, 03:10 Т/с «Анна-детективъ — 2». (16+)
16:55 Д/ф «90-е. «Поющие трусы». (16+)
18:10 Х/ф «Психология преступления. Жажда счастья» (12+), «Психология преступления. Зона комфорта». (12+)
22:30 «10 самых…» (16+)
23:05 Д/ф «Актерские драмы. После катастрофы». (12+)
00:00 «События. 25-й час». (16+)
00:35, 03:00 «Петровка, 38». (16+)
00:55 Д/ф «90-е. Папы Карло шоу-бизнеса». (16+)
01:35 Д/ф «Люсьена Овчинникова. «Страшно жить». (16+)
02:15 Д/ф «Юрий Андропов. Детство председателя». (12+)

Пятый канал

05:00, 09:00, 13:00, 17:30, 03:15 «Известия». (16+)
05:30, 09:25, 13:25 Т/с «Глухарь». (16+)
08:35 «День ангела». (0+)
18:00 Т/с «Условный мент — 2». (16+)
19:45, 00:30 Т/с «След». (16+)
23:10 Т/с «Великолепная пятерка — 4». (16+)
00:00 «Известия. Итоговый выпуск». (16+)
03:25 Т/с «Детективы». (16+)

КУЛЬТУРА / ГТРК «Пермь»

06:30, 07:00, 07:30, 08:30, 10:00, 15:00, 19:30, 23:40 Новости культуры. (12+)
06:35 «Пешком…» (12+)
07:05 «Правила жизни». (12+)
07:35, 01:40 Д/ф «Новый взгляд на доисторическую эпоху». (12+)
08:35 Д/с «Первые в мире». (12+)
08:55 Х/ф «Бал в «Савойе». (12+)
10:15 «Наблюдатель». (12+)
11:10, 00:00 100 лет музею-заповеднику «Михайловское». «XX век». (12+)
12:10 Д/с «Забытое ремесло». (12+)
12:25, 22:15 Т/с «Березка». (12+)
13:20, 02:30 «Жизнь замечательных идей». (12+)
13:50 «Абсолютный слух». (12+)
14:30 К 80-летию со дня рождения Натальи Шмельковой. (12+)
15:05 «Новости. Подробно. Театр». (12+)
15:20 «Моя любовь — Россия!» (12+)
15:50 «2 Верник 2». (12+)
16:35, 00:55 Всероссийский юношеский симфонический оркестр под управлением Юрия Башмета. «Триптих». (12+)
17:20 «Больше, чем любовь». (12+)
18:05 Д/ф «Куда ушли динозавры?» (12+)
19:00 «Кто мы?» (12+)
19:45 «Главная роль». (12+)
20:05 «Открытая книга». (12+)
20:30 «Спокойной ночи, малыши!» (0+)
20:50 Д/ф «Гардемарины, вперед!» Невидимые слезы». (12+)
21:30 «Энигма. Рене Папе». (12+)
23:10 «Школа будущего». (12+)

МАТЧ ТВ

08:00, 10:50, 14:25, 16:50, 22:25, 05:45 Новости. (16+)
08:05, 21:15, 03:00 «Все на «Матч!» (12+)
10:55 Т/с «Правила охоты. Отступник». (16+)
14:30 «Есть тема!» (12+)
15:30, 05:50 «Специальный репортаж». (12+)
15:50, 16:55 Х/ф «Поединок». (16+)
17:50 Смешанные единоборства. UFC. Александр Волков против Грега Харди. (16+)
18:55 Хоккей. КХЛ. Конференция «Восток». (0+)
22:00 Футбол. ЛЧ. Обзор. (0+)
22:30 Футбол. Лига Европы. «Галатасарай» — «Барселона». (0+)
00:45 Футбол. Лига Европы. «Вест Хэм» — «Севилья». (0+)
03:55 Футбол. Лига Европы. «Байер» — «Аталанта». (0+)
06:05 «Несвободное падение. Александр Белов». (12+)
07:05 «Одержимые. Ирина Слуцкая». (12+)

Первый Канал

05:00, 09:15 «Доброе утро». (12+)
09:00, 12:00, 15:00, 18:00 Новости. (16+)
09:50 «Жить здорово!» (16+)
10:55, 02:00 «Модный приговор». (0+)
12:10, 17:00 «Время покажет». (16+)
15:15, 02:50 «Давай поженимся!» (16+)
16:00, 03:30 «Мужское/Женское». (16+)
18:40 «Человек и закон». (16+)
19:45 «Поле чудес». (16+)
21:00 «Время». (16+)
21:30 «Голос. Дети». Новый сезон. (0+)
23:05 «Большая игра». (16+)
00:05 Д/ф «Джоди Фостер». (16+)
01:15 «Наедине со всеми». (16+)
04:50 «Россия от края до края». (12+)

РОССИЯ / ГТРК «Пермь»

05:00, 09:30 «Утро России». (16+)
09:00, 14:30, 21:05 «Местное время». «Вести-Урал». (16+)
09:55 «О самом главном». (12+)
11:00, 14:00, 17:00, 20:00 «Вести». (16+)
11:30, 17:30 «60 минут». (12+)
14:55 «Кто против?» (12+)
21:20 Т/с «Елизавета». (16+)
22:20 «Вечер с Владимиром Соловьевым». (12+)
01:00 Т/с «Годунов. Продолжение». (16+)
01:50 Х/ф «Мелодия на два голоса». (12+)

НТВ

04:55 Т/с «Возвращение Мухтара». (16+)
06:30 «Утро. Самое лучшее». (16+)
08:00, 10:00, 13:00, 16:00, 19:00 «Сегодня». (16+)
08:25 Д/с «Мои университеты. Будущее за настоящим». (6+)
09:25, 10:25 Т/с «Морские дьяволы». (16+)
13:25 «Чрезвычайное происшествие». (16+)
14:00 «Место встречи». (16+)
16:45 «ДНК». (16+)
17:55 «Жди меня». (12+)
20:00 «Следствие вели…» (16+)
21:00 «Страна талантов». (12+)
23:40 «Своя правда». (16+)
01:30 «Захар Прилепин. Уроки русского». (12+)
01:55 «Квартирный вопрос». (0+)
02:50 Т/с «Береговая охрана». (16+)

ТНТ

07:00, 18:00 «Однажды в России». (16+)
09:00 Т/с «Универ. Новая общага». (16+)
14:00 Т/с «СашаТаня». (16+)
21:00, 06:05 «Комеди Клаб». (16+)
22:00, 03:35 «Comedy Баттл». (16+)
23:00 «Импровизация. Команды». (18+)
00:00 «Такое кино!» (16+)
00:30 «Холостяк-9». (16+)
01:55 «Импровизация». (16+)
04:25 «Открытый микрофон». (16+)

РЕН ТВ

05:00, 09:00 «Документальный проект». (16+)
07:00 «С бодрым утром!» (16+)

18 марта, пятница

08:30, 12:30, 16:30, 19:30 Новости. (16+)
11:00 «Как устроен мир». (16+)
12:00, 16:00, 19:00 «112 ». (16+)
13:00 «Загадки человечества». (16+)
14:00, 04:10 «Невероятно интересные истории». (16+)
15:00 Д/ф «Засекреченные списки». (16+)
17:00 «Тайны Чапман». (16+)
18:00 «Самые шокирующие гипотезы». (16+)
20:00 Х/ф «Код 8». (16+)
21:55 Х/ф «Бог грома». (16+)
23:55 Х/ф «Ничего хорошего в отеле «Эль Рояль». (18+)
02:25 Х/ф «Заложник». (16+)

ВЕТТА 24

06:00 «Утренний вестник». (16+)
12:00 Т/с «Семейный бизнес». (16+)
13:00, 17:00 «Эх, дороги!» (16+)
13:05, 23:30 «Лобби-холл». (16+)
13:25, 17:30, 23:50 «#Точтонадо». (16+)
13:45, 19:15, 00:15 «Вне зоны». (16+)
14:00, 16:00 «Дневной вестник». (16+)
15:00 «Золотой час хозяйки дома». (16+)
17:05, 19:30 «Путешествие через край». (16+)
17:20 «Хорошие люди». (16+)
17:50 «Научиться лечиться». (16+)
18:10, 22:25 «Здоровья для». (16+)
18:15 «Доступный Урал». (16+)
18:30, 21:00, 22:30, 00:30 «Вечерний вестник». (16+)
19:00 «Арт-география». (16+)
19:45, 23:00 «Кулинарный лайфхак». (16+)
19:50 «Здоровые дети». (16+)
19:55, 21:35 «Астропрогноз». (0+)
20:00, 23:05 «Дополнительное время». (16+)
20:20 «Сад и огород с Октябриной Ганичкиной». (12+)
20:50 «Гав-стори». (16+)
21:30 «Свободное время». (16+)
21:40 «#Сториз». (16+)
22:05 «Книжная полка». (16+)
22:10 «Чудеса и факты». (16+)
22:15, 00:10 «Правила денег». (16+)
22:20 «Легенды губернского города». (16+)
23:25 «Бьюти-бокс». (16+)
01:00 «Легкого сна». (6+)

СТС

06:00, 05:50 «Ералаш». (0+)
06:05 М/с «Три кота». (0+)
06:15 М/с «Форсаж: Шпионские гонки». (12+)
07:00 М/с «Том и Джерри». (6+)
08:00 Т/с «Модный синдикат». (16+)
09:00 Х/ф «Лара Крофт: Расхитительница гробниц — 2. Колыбель жизни». (12+)
11:15 «Не дрогни!» (16+)
12:05, 19:30 Шоу «Уральских пельменей». (16+)
21:00 Х/ф «Пираты Карибского моря: Мертвецы не рассказывают сказки». (16+)
23:35 Х/ф «Дора и затерянный город». (6+)

реклама
РЕМОНТ ОКОН
203-05-20
пенсионерам СКИДКА

01:35 Х/ф «Затерянный мир». (12+)
03:10 Т/с «Воронины». (16+)

ДОМАШНИЙ

06:30 «По делам несовершеннолетних». (16+)
08:45 «Давай разведемся!» (16+)
09:45 «Тест на отцовство». (16+)
12:00 «Понять. Простить». (16+)
13:05 «Порча». (16+)
13:35 «Знахарка». (16+)
14:10 «Верну любимого». (16+)
14:45 Х/ф «Хочу тебе верить». (16+)
19:00 Х/ф «Присяжная». (16+)
23:20 «Про здоровье». (16+)
23:40 Т/с «Женский доктор — 2». (16+)
01:35 Д/с «Эффект Матроны». (16+)
05:55 «Пять ужинов». (16+)
06:10 Д/с «Предсказания: 2022». (16+)

ТВЦ

06:00 «Настроение». (0+)
08:10, 11:50 Х/ф «Танцы на песке». (16+)
11:30, 14:30, 17:50 «События». (16+)
12:25, 15:05 Х/ф «Танцы на углях». (12+)
14:50 «Город новостей». (16+)
16:55 Д/ф «Актерские драмы. Погибшие дети звезд». (12+)
18:10 Х/ф «Психология преступления. Туфелька не для Золушки». (12+), «Психология преступления. Красное на белом». (12+)
22:00 «В центре событий». (16+)
23:00 «Приют комедиантов». (12+)
01:00 Х/ф «Огарева, 6». (12+)
02:25 «Петровка, 38». (16+)
02:40 Т/с «Пуаро Агаты Кристи». (12+)
04:10 Д/ф «Из-под полы. Тайная империя дефицита». (12+)
04:50 «10 самых…» (16+)
05:15 Х/ф «Ночной переезд». (12+)

Пятый канал

05:00, 09:00, 13:00 «Известия». (16+)
05:25, 09:25, 13:25 Т/с «Глухарь». (16+)
17:40 Т/с «Условный мент — 2». (16+)
19:25 Т/с «След». (16+)
23:45 «Светская хроника». (16+)
00:45 «Они потрясли мир». (12+)
01:35 Т/с «Крепкие орешки». (16+)
04:05 Т/с «Великолепная пятерка». (16+)

КУЛЬТУРА / ГТРК «Пермь»

06:30, 07:00, 07:30, 08:30, 10:00, 15:00, 19:30, 23:00 Новости культуры. (12+)
06:35 «Пешком…» (12+)
07:05 Д/ф «Врубель». (12+)
07:35 Д/ф «Куда ушли динозавры?» (12+)
08:35, 13:20 «Цвет времени». (12+)
08:45 Х/ф «Лев Гурыч Синичкин». (12+)
10:20 Х/ф «Сельская учительница». (12+)
12:00 «Открытая книга». (12+)
12:25 Т/с «Березка». (12+)
13:35 «Власть факта». (12+)
14:15 Д/ф «Земляничная поляна Святослава Рихтера». (12+)
15:05 «Письма из провинции». (12+)
15:35 «Энигма. Рене Папе». (12+)
16:20 Д/с «Забытое ремесло». (12+)
16:35 Всероссийский юношеский симфонический оркестр под управлением Юрия Башмета. «Триптих». (12+)
17:20 Д/ф «Цецилия Мансурова. Прекрасная насмешница». (12+)
18:05 «Царская ложа». (12+)
18:45 Д/с «Первые в мире». (12+)
19:00 «Смехоностальгия». (12+)
19:45 К 75-летию Аристарха Ливанова. (12+)
20:40 Х/ф «На муромской дорожке…» (12+)
22:10 «2 Верник 2». (12+)
23:20 Х/ф «Абу Омар». (12+)
01:30 «Искатели». (12+)
02:15 Д/ф «Гиперболоид инженера Шухова». (12+)

МАТЧ ТВ

08:00, 10:30, 14:25, 16:50, 05:45 Новости. (16+)
08:05, 21:15, 23:50, 03:00 «Все на «Матч!» (12+)
10:35 Т/с «Правила охоты. Штурм». (16+)
14:30 «Есть тема!» (12+)
15:30, 05:50 «Специальный репортаж». (12+)
15:50, 16:55 Х/ф «13 убийц». (16+)
18:25 Футбол. Еврокубки. Обзор. (12+)
18:55 Хоккей. КХЛ. Конференция «Восток». (12+)
21:25 Хоккей. КХЛ конференции. (12+)
00:35 «Точная ставка». (16+)
00:55 Баскетбол. Евролига. Мужчины. «Барселона» — «Црвена Звезда». (0+)
03:55 Волейбол. Чемпионат России «Суперлига Париматч». Мужчины. «Зенит-Казань» — «Кузбасс». (12+)
06:05 «Несвободное падение. Валерий Воронин». (12+)
07:05 «РецепТура». (12+)
07:30 «Все о главном». (12+)

СРОЧНО
ТРЕБУЮТСЯ УБОРЩИЦЫ (-ки)
Разные графики работы.
Разные районы.
8-919-47-00-439
1381

1132
В навигацию 2022 требуются:
ПРОВОДНИК
БАРМЕНЫ
ПОВАРА
ОФИЦИАНТЫ
КУХОННЫЕ РАБОТНИКИ
Туристическое агентство КАМА трэвел
Телефон 8-90-247-507-84

Организация приглашает на работу в г. Перми
ВОДИТЕЛЯ (кат. Е)
Тел.: 8-951-930-82-52, 8 (34271) 2-35-43
Резюме: e-mail: bk-comp@mail.ru
1499

В компанию ООО «НефтеПром Сервис» требуются:
✓ ВОДИТЕЛИ ГРУЗОВОЙ ТЕХНИКИ
✓ ВОДИТЕЛИ ДЛИННОМЕРОВ (права категории С, Е, ДОПОГ, карта тахографа)
✓ МАШИНИСТЫ ПРОМЫВОЧНОГО АГРЕГАТА
Зарплата достойная.
8-902-83-52-076
1486

1500
Организация приглашает на работу в г. Перми:
• МЕНЕДЖЕРА ПО ПРОДАЖАМ
• БУХГАЛТЕРА
Тел.: 8-951-930-82-52, 8 (34271) 2-35-43
Резюме: e-mail: bk-comp@mail.ru

В кафе в центре города требуются:
• ПОВАР на салаты
• МОЙЩИЦА (-к) ПОСУДЫ
• УБОРЩИЦА (-к)
Официальное трудоустройство.
Дружный коллектив. Высокая зарплата.
Тел. 8-982-48-19-201
3037

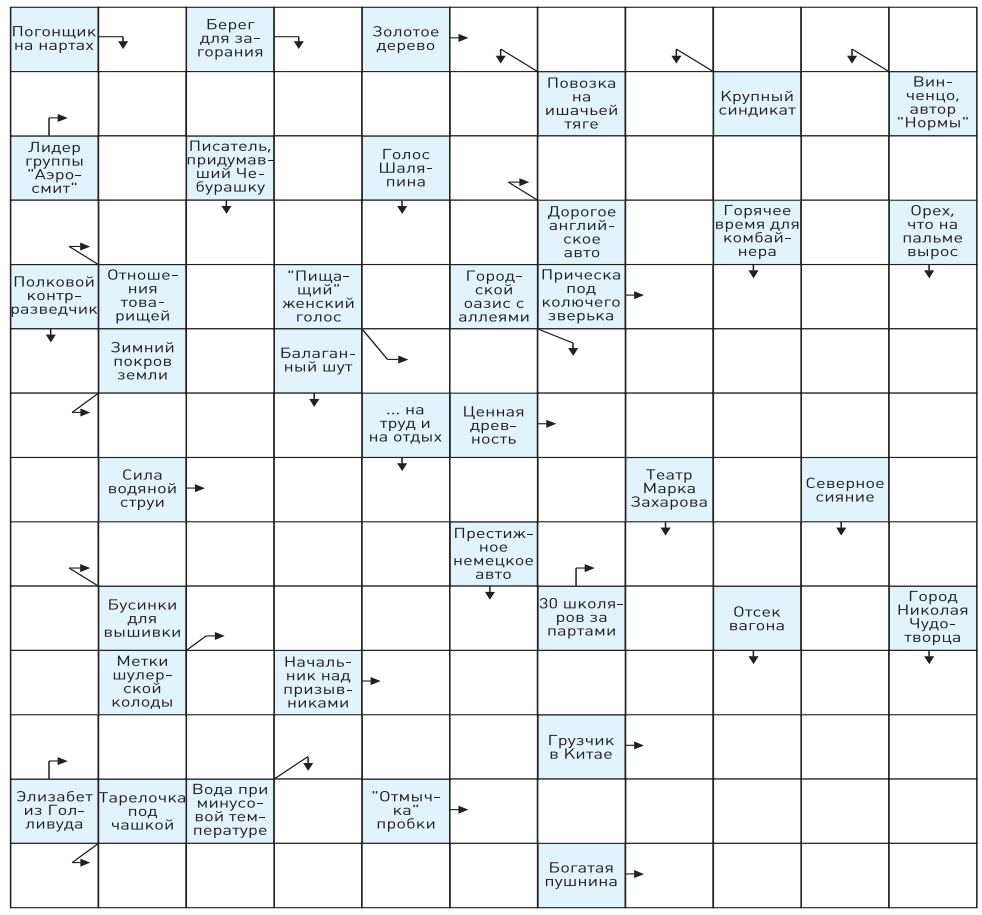

ОТВЕТЫ НА СКАНВОРД, опубликованный в №7, 25 февраля 2022 года

ПО ГОРИЗОНТАЛИ: Логово. Скалли. Сирота. Правша. Изба. Всплеск. Скит. Лорка. Гофре. Имаго. Дронт. Торф. Маркиза. Варвар. Ушиб. Страна. Суэйзи. Сказ.

ПО ВЕРТИКАЛИ: Устинов. Экер. Аллигатор. Клев. Того. Вой. Шов. Форма. Лиса. Фарси. Плед. Горнило. Ракурс. Зерно. Ишак. Витебск. Низина. Акант. Абаз.

19 марта, суббота

Первый Канал

06:00 «Доброе утро. Суббота». (12+)
09:00 «Умницы и умники». (12+)
09:45 «Слово пастыря». (0+)
10:00, 12:00 Новости. (16+)
10:15 «Амурский тигр. Хозяин тайги». (16+)
11:15, 12:15 «Видели видео?» (0+)
14:00 Балет на льду Татьяны Навки «Лебединое озеро». (0+)
15:45 «Кто хочет стать миллионером?» (12+)
17:20 «Наша Надя». (16+)
19:20 45 лет ансамблю «Русская песня». (12+)
21:00 «Время». (16+)
21:20 Х/ф «Один вдох». (12+)
23:15 Х/ф «Одиссея». (16+)
01:30 «Наедине со всеми». (16+)
02:15 «Модный приговор». (0+)
03:05 «Давай поженимся!» (16+)
03:45 «Мужское/Женское». (16+)

РОССИЯ / ГТРК «Пермь»

05:00 «Утро России. Суббота». (16+)
08:00 «Местное время». «Вести-Урал». (16+)
08:20 «Местное время. Суббота». (16+)
08:35 «По секрету всему свету». (0+)
09:00 «Формула еды». (12+)
09:25 «Пятеро на одного». (0+)
10:10 «Сто к одному». Телеигра. (0+)
11:00 «Вести». (16+)
11:30 Х/ф «Мой чужой ребенок». (12+)
13:30 Т/с «Только о любви». (12+)
18:00 «Привет, Андрей!» (12+)
20:00 «Вести в субботу». (16+)
21:00 Х/ф «Прости за любовь». (12+)
01:05 Х/ф «Не жалею, не зову, не плачу». (16+)

НТВ

04:55 «ЧП. Расследование». (16+)
05:25 Х/ф «Двенадцать часов». (16+)
07:20 «Смотр». (0+)
08:00, 10:00, 16:00 «Сегодня». (16+)
08:20 «Готовим с Алексеем Зиминым». (0+)
08:50 «Поедем, поедим!» (0+)
09:25 «Едим дома». (0+)
10:20 «Главная дорога». (16+)
11:00 «Живая еда». (12+)
12:00 «Квартирный вопрос». (0+)
13:05 «Однажды…» (16+)
14:00 «Своя игра». (0+)
15:00, 16:20 «Следствие вели…» (16+)
19:00 «Центральное телевидение». (16+)
20:20 «Ты не поверишь!» (16+)
21:20 «Секрет на миллион». (16+)
23:30 «Международная пилорама». (16+)
00:25 «Квартирник НТВ у Маргулиса». (16+)
01:40 «Дачный ответ». (0+)
02:30 Т/с «Береговая охрана». (16+)

ТНТ

07:00 «Однажды в России». (16+)
07:55 Т/с «СашаТаня». (16+)
12:00 Т/с «Полицейский с Рублевки — 5». (16+)
16:00 Т/с «Полицейский с Рублевки. Новогодний беспредел». (16+)
17:50 Т/с «Полицейский с Рублевки. Новогодний беспредел — 2». (16+)
19:30 «Музыкальная интуиция». (16+)
21:30 «Холостяк-9». (16+)
23:00 «Звезды в Африке». (16+)
00:30 Х/ф «Ослепленный светом». (18+)
02:20, 03:10 «Импровизация». (16+)
04:00 «Comedy Баттл». (16+)
04:50 «Открытый микрофон». (16+)
06:35 «Комеди Клаб». (16+)

РЕН ТВ

05:00 «Невероятно интересные истории». (16+)
06:35 Х/ф «Алиса в Стране чудес». (12+)
08:30 «О вкусной и здоровой пище». (16+)
09:00 «Минтранс». (16+)
10:00 «Самая полезная программа». (16+)
11:00 «Знаете ли вы, что?» (16+)
12:00 «Наука и техника». (16+)
13:05 «Военная тайна». (16+)
14:05 «Совбез». (16+)
15:10 Д/ф «Псу под хвост!» (16+)
16:10 Д/ф «Засекреченные списки. Как защититься от мошенников: 6 главных способов». (16+)
17:10 Х/ф «Человек-муравей». (16+)
19:25 Х/ф «Стражи Галактики». (16+)
21:50 Х/ф «Стражи Галактики. Часть 2». (16+)
00:25 Х/ф «Хранители». (18+)
03:15 Х/ф «Дьявольский особняк». (16+)

ВЕТТА 24

08:00 Мультфильмы. (0+)
09:55 «Все-все-все за неделю». (16+)
10:25, 23:35 «Вне зоны». (16+)
10:40, 16:20, 21:40 «Научиться лечиться». (16+)
11:00, 16:40, 19:05, 22:40 «#Точтонадо». (16+)
11:20, 21:30, 00:55 «Здоровые дети». (16+)
11:25, 17:40, 20:25, 23:10 «Здоровья для». (16+)
11:30, 17:10 «Специальный репортаж». (16+)
11:40, 15:45, 19:25, 22:05, 00:40 «Эх, дороги!» (16+)
11:55, 16:00, 19:40, 22:20, 00:20 «Лобби-холл». (16+)
12:15 «#Сториз». (16+)
12:40, 17:35, 22:00 «Легенды губернского города». (16+)
12:45, 14:45, 17:00, 20:20 «Кулинарный лайфхак». (16+)
12:55, 17:05, 20:30 «Свободное время». (16+)
13:00 Т/с «Вы все меня бесите». (16+)
14:00 «Звездная кухня». (16+)
15:00, 20:00, 00:00 «Дополнительное время». (16+)
15:20 «Путешествие через край». (16+)
15:35, 20:35, 23:50 «Хорошие люди». (16+)
17:45, 21:00 «Правила денег». (16+)
17:50 Концерт. (16+)
20:45 «Арт-география». (16+)
21:05, 23:05 «Чудеса и факты». (16+)
21:10 «На все сто». (16+)
21:15, 23:15 «Гав-стори». (16+)
21:35 «Книжная полка». (16+)
23:00 «Каждый школьник знает четко». (16+)
01:00 «Легкого сна». (6+)

СТС

06:00, 05:50 «Ералаш». (0+)
06:05 М/с «Фиксики». (0+)
06:25, 05:15 Мультфильмы. (0+)
06:45 М/с «Три кота». (0+)
07:30 М/с «Том и Джерри». (6+)
08:00 М/с «Лекс и Плу. Космические таксисты». (6+)
08:25, 10:00 Шоу «Уральских пельменей». (16+)
09:00 «ПроСТО кухня». (12+)
11:00 Х/ф «Дора и Затерянный город». (6+)
13:05 Х/ф «Пираты Карибского моря: Проклятие «Черной жемчужины». (12+)
16:00 Х/ф «Пираты Карибского моря: Сундук мертвеца». (12+)
19:00 М/ф «История игрушек — 4». (6+)
21:00 Х/ф «Принц Персии. Пески времени». (12+)
23:20 «Зов предков». (6+)
01:15 Х/ф «Терминал». (12+)
03:25 Т/с «Воронины». (16+)
05:00 «6 кадров». (16+)

ДОМАШНИЙ

06:30, 05:55 Д/с «Предсказания: 2022». (16+)
07:05 Х/ф «Другая женщина». (16+)
10:55 Т/с «Возвращение». (16+)
18:45, 23:20 «Скажи, подруга». (16+)
19:00 Т/с «Великолепный век». (16+)
23:35 Х/ф «Радуга в небе». (16+)
03:10 Х/ф «Гордость и предубеждение». (16+)

ТВЦ

07:00 «Православная энциклопедия». (6+)
07:30 «Фактор жизни». (12+)
08:05 Х/ф «Психология преступления. Туфелька не для Золушки». (12+)
10:00 «Самый вкусный день». (6+)
10:35, 11:45 Х/ф «Дорогой мой человек». (0+)
11:30, 14:30, 23:25 «События». (16+)
13:00, 14:45 Х/ф «Детдомовка». (12+)
17:05 Х/ф «Елена и капитан». (12+)
21:00 «Постскриптум». (16+)
22:05 «Право знать!» (16+)
23:35 Д/ф «90-е. БАБ: начало конца». (16+)
00:30 Д/ф «90-е. Менты». (16+)
01:20 «Специальный репортаж». (16+)
01:45 «Хватит слухов!» (16+)
02:10 Д/ф «90-е. «Звезды» и ворье». (16+)
02:50 Д/ф «90-е. Секс без перерыва». (16+)
03:35 Д/ф «90-е. «Поющие трусы». (16+)
04:15 Д/ф «90-е. Черный юмор». (16+)
04:55 «Закон и порядок». (16+)
05:25 Д/с «Большое кино». (12+)
05:50 «Петровка, 38». (16+)

Пятый канал

05:00 Т/с «Великолепная пятерка». (16+)
06:00 Т/с «Великолепная пятерка — 4». (16+)
09:00 «Светская хроника». (16+)
10:00 «Они потрясли мир». (12+)
10:50 Т/с «Стажер». (16+)
14:40 Т/с «Крепкие орешки». (16+)
17:40 Т/с «След». (16+)
00:00 «Известия. Главное». (16+)
00:55 Т/с «Прокурорская проверка». (16+)

КУЛЬТУРА / ГТРК «Пермь»

06:30 «Библейский сюжет». (12+)
07:05, 02:30 Мультфильмы. (0+)
08:10 Х/ф «На Муромской дорожке…» (12+)
09:40 «Обыкновенный концерт с Эдуардом Эфировым». (12+)
10:05 Х/ф «Женитьба». (12+)
11:45 Д/ф «Гиперболоид инженера Шухова». (12+)
12:25, 01:40 Д/с «Брачные игры». (12+)
13:20 «Рассказы из русской истории. XVIII век». (12+)
14:25 Х/ф «Уроки французского». (12+)
15:50 Д/ф «Валентин Распутин. Во глубине Сибири». (12+)
16:30 Д/ф «Гардемарины, вперед!» Невидимые слезы». (12+)
17:10 К 100-летию со дня рождения Ирины Антоновой. (12+)
18:05 Д/с «Первые в мире». (12+)
18:25 75 лет Владимиру Урину. (12+)
19:20 Х/ф «Анатомия убийства». (12+)
22:00 «Агора». (12+)
23:00 XV Зимний международный фестиваль искусств в Сочи. (12+)
00:15 Х/ф «Мой нежно любимый детектив». (12+)

МАТЧ ТВ

08:00 Бокс. Джамал Джеймс против Раджаба Бутаева. (16+)
09:00, 11:00, 15:25 Новости. (16+)
09:05, 15:30, 18:00, 00:30 «Все на «Матч!» (12+)
11:05 Х/ф «Гонка». (16+)
13:30 Х/ф «Поединок». (16+)
15:55 Футбол. Тинькофф Российская премьер-лига. «Нижний Новгород» — «Спартак» (Москва). (0+)
18:25 Смешанные единоборства. UFC. Лучшие бои Александра Волкова. (16+)
19:55 «Формула-1». Гран-при Бахрейна. (0+)
21:05 Футбол. Тинькофф Российская премьер-лига. «Зенит» — «Арсенал» (Тула). (0+)
23:30 Футбол. (0+)
01:00 Смешанные единоборства. UFC. Александр Волков против Тома Аспинэлла. (16+)
03:55 Футбол. Чемпионат Италии. «Интер» — «Фиорентина». (0+)
05:45 Д/ф «Реал Мадрид». Кубок №12». (12+)
07:30 «Тот самый бой. Руслан Проводников». (12+)

20 марта, воскресенье

Первый Канал

05:20, 06:10 Х/ф «Вопреки всему». (12+)
06:00, 10:00, 12:00 Новости. (16+)
06:55 «Играй, гармонь любимая!» (12+)
07:40 «Часовой». (12+)
08:10 «Здоровье». (16+)
09:20 «Непутевые заметки». (12+)
10:15 «Жизнь других». (12+)
11:15, 12:15 «Видели видео?» (0+)
14:05 «Суровое море России». (12+)
15:55 Ко дню рождения Александра Вертинского. «Жил я шумно и весело». (16+)
17:05 «Док-ток. Доченьки». (16+)
18:00 «Вертинский. Песни». (16+)
19:05 «Две звезды. Отцы и дети». Финал. (12+)
21:00 «Время». (16+)
22:00 Х/ф «Трое». (16+)
00:20 К 100-летию со дня рождения Ирины Антоновой. «Я давно иду по прямой». (12+)
01:20 «Наедине со всеми». (16+)
02:05 «Модный приговор». (0+)
02:55 «Давай поженимся!» (16+)
03:35 «Мужское/Женское». (16+)

РОССИЯ / ГТРК «Пермь»

05:20, 03:15 Х/ф «Формула счастья». (12+)
07:15 «Устами младенца». (0+)
08:00 «Местное время. Воскресенье». (16+)
08:35 «Когда все дома». (0+)
09:25 «Утренняя почта с Николаем Басковым». (12+)
10:10 «Сто к одному». Телеигра. (0+)
11:00 «Вести». (16+)
11:30 Х/ф «Работа над ошибками». (12+)
13:40 Т/с «Только о любви». (12+)
17:50 «Танцы со звездами». (12+)
20:00 «Вести недели». (16+)
22:00 «Москва. Кремль. Путин». (12+)
22:40 «Воскресный вечер». (12+)
01:30 Х/ф «Любовь на сене». (12+)

НТВ

04:45 Х/ф «Золотой транзит». (16+)
06:35 «Центральное телевидение». (16+)
08:00, 10:00, 16:00 «Сегодня». (16+)
08:20 «У нас выигрывают!» (12+)
10:20 «Первая передача». (16+)
11:00 «Чудо техники». (12+)
12:00 «Дачный ответ». (0+)
13:00 «НашПотребНадзор». (16+)
14:00 «Своя игра». (0+)
15:00, 16:20 «Следствие вели…» (16+)
18:00 «Новые русские сенсации». (16+)
19:00 «Итоги недели». (12+)
20:10 «Маска». (12+)
23:20 «Звезды сошлись». (16+)
00:50 «Основано на реальных событиях». (16+)
03:25 Т/с «Береговая охрана». (16+)

ТНТ

07:00 «Однажды в России». (16+)
07:55 Т/с «СашаТаня». (16+)
09:00 «Перезагрузка». (16+)
09:30 Т/с «Универ. 10 лет спустя». (16+)
14:35 Х/ф «Самый лучший день». (16+)
16:50 Х/ф «Пара из будущего». (16+)
19:00 «Звезды в Африке». (16+)
20:30, 06:10 «Комеди Клаб». (16+)
23:00 «Stand Up». (18+)
00:00 «Музыкальная интуиция». (16+)
01:50 «Импровизация». (16+)
03:35 «Comedy Баттл». (16+)
04:25 «Открытый микрофон». (16+)

РЕН ТВ

05:00 «Тайны Чапман». (16+)
06:10 Х/ф «Алиса в Зазеркалье». (12+)
08:00 Х/ф «Белоснежка и охотник». (16+)

10:25 Х/ф «Белоснежка и охотник — 2». (16+)
12:35 Х/ф «Халк». (16+)
15:20 Х/ф «Стражи Галактики». (16+)
17:40 Х/ф «Стражи Галактики. Часть 2». (16+)
20:25 Х/ф «Черная пантера». (16+)
23:00 «Добров в эфире». (16+)
23:55 «Военная тайна». (16+)
01:00 «Самые шокирующие гипотезы». (16+)
04:20 «Территория заблуждений». (16+)

ВЕТТА 24

08:00 Мультфильмы. (0+)
10:00 «Воскресная проповедь». (16+)
10:05, 16:20, 18:20, 21:50 «Вне зоны». (16+)
10:20, 17:15, 21:05, 00:00 «Дополнительное время». (16+)
10:40, 15:30, 16:55, 19:15, 00:55 «Кулинарный лайфхак». (16+)
10:45, 15:05, 17:00, 18:50, 21:25, 23:10 «Гав-стори». (16+)
10:55, 17:40, 20:40, 22:40 «#Сториз». (16+)
11:15, 18:00, 23:55 «Чудеса и факты». (16+)
11:20, 23:30 «Бьюти-бокс». (16+)
11:25, 15:15, 19:00 «Арт-география». (16+)
11:40, 15:45, 19:25, 22:05, 00:40 «Эх, дороги!» (16+)
11:55, 16:00, 19:40, 22:20, 00:20 «Лобби-холл». (16+)
12:15, 20:00 «#Точтонадо». (16+)
12:35 «Краев не видишь?» (16+)
12:55, 23:05 «Книжная полка». (16+)
13:00 Т/с «Вы все меня бесите». (16+)
14:00 «Запой со звездой». (16+)
15:00, 21:00, 23:00 «Здоровые дети». (16+)
16:35, 18:15, 23:25 «Правила денег». (16+)
16:40 «Сад и огород с Октябриной Ганичкиной». (12+)
17:35, 19:20, 21:45 «Здоровья для». (16+)
18:05 «Каждый школьник знает четко». (16+)
18:10 «Легенды губернского города». (16+)
18:35 «Путешествие через край». (16+)
20:20, 23:35 «Научиться лечиться». (16+)
01:00 «Легкого сна». (6+)

СТС

06:00, 05:50 «Ералаш». (0+)
06:05 М/с «Фиксики». (0+)
06:25, 05:15 Мультфильмы. (0+)
06:45 М/с «Три кота». (0+)
07:30 М/с «Царевны». (0+)
07:55 «Уральские пельмени. Смехbook». (16+)
08:20 «Зов предков». (6+)
10:20 Х/ф «Пираты Карибского моря: На краю света». (12+)
13:45 Х/ф «Пираты Карибского моря: На странных берегах». (12+)
16:25 Х/ф «Пираты Карибского моря: Мертвецы не рассказывают сказки». (16+)
19:05 М/ф «Босс-молокосос». (6+)
21:00 Х/ф «Джон Картер». (12+)
23:40 Х/ф «Быстрее пули». (18+)
01:35 Х/ф «Неизвестный». (16+)
03:25 Т/с «Воронины». (16+)
05:00 «6 кадров». (16+)

ДОМАШНИЙ

06:30, 05:55 Д/с «Предсказания: 2022». (16+)
06:45 Х/ф «Часы с кукушкой». (16+)
10:30 Х/ф «Формула счастья». (16+)
14:30 Х/ф «Присяжная». (16+)
18:45 «Пять ужинов». (16+)
19:00 Т/с «Великолепный век». (16+)
23:25 «Про здоровье». (16+)
23:45 Х/ф «Референт». (16+)
03:15 Х/ф «Гордость и предубеждение». (16+)
05:45 «Пять ужинов». (16+)

ТВЦ

06:05 Х/ф «Дорогой мой человек». (0+)
08:10 Х/ф «Психология преступления. Красное на белом». (12+)
10:00 Д/ф «Шесть дней из жизни Ирины Антоновой». (12+)
10:55 «Страна чудес». (6+)
11:30, 00:40 «События». (16+)
11:45 Х/ф «Огарева, 6». (12+)
13:35 Т/с «Москва резиновая». (16+)
14:30, 05:25 «Московская неделя». (12+)
15:00 Х/ф «Призраки Арбата». (12+)
16:55 Х/ф «Селфи на память». (12+)
21:00 Х/ф «Отравленная жизнь». (12+)
00:55 «Петровка, 38». (16+)
01:05 Х/ф «Детдомовка». (12+)
04:05 Д/ф «Разлученные властью». (12+)
04:45 Д/ф «Дин Рид. Тайна жизни и смерти». (12+)

Пятый канал

05:00 Т/с «Улицы разбитых фонарей — 4». (16+)
08:15, 00:35 Х/ф «Ветеран». (16+)
12:00 Х/ф «Бирюк». (16+)
15:40 Т/с «Условный мент — 2». (16+)
03:45 Т/с «Глухарь». (16+)

КУЛЬТУРА / ГТРК «Пермь»

06:30, 02:30 Мультфильмы. (0+)
08:10 Х/ф «Уроки французского». (12+)
09:35 «Мы — грамотеи!» (12+)
10:20 Х/ф «Мой нежно любимый детектив». (12+)
11:45 «Письма из провинции». (12+)
12:10, 01:50 «Диалоги о животных». (12+)
12:55 «Невский ковчег. Теория невозможного». (12+)
13:20 «Рассказы из русской истории. XVIII век». (12+)
14:40 Закрытие XV Зимнего международного фестиваля искусств в Сочи Юрия Башмета. (12+)
16:30 «Картина мира». (12+)
17:10 100 лет со дня рождения Ирины Антоновой. (12+)
18:25 «Романтика романса». (12+)
19:30 Новости культуры. (12+)
20:10 Х/ф «Женитьба». (12+)
21:50 Балет «Корсар» в постановке театра Ла Скала. (12+)
23:50 «Кинескоп». (12+)
00:30 Х/ф «Лев Гурыч Синичкин». (12+)

МАТЧ ТВ

08:00 Бокс. Мэнни Пакьяо против Йорденисса Угаса. (16+)
09:00, 11:00, 14:55, 19:35 Новости. (16+)
09:05, 15:00, 00:00, 02:45 «Все на «Матч!» (12+)
11:05 М/с «Спорт Тоша». (0+)
11:40 Смешанные единоборства. UFC. Александр Волков против Тома Аспинэлла. (16+)
12:55 Баскетбол. Чемпионат России. Женщины. УГМК — «Динамо» (Курск). (0+)
15:30 Футбол. Тинькофф Российская премьер-лига. ЦСКА — «Рубин». (0+)
17:55 Гандбол. Чемпионат России «Олимпбет-Суперлига». Женщины. «Ростов-Дон» — «Лада». (0+)
19:45, 05:40 «Формула-1». Гран-при Бахрейна. (0+)
21:55 Футбол. Тинькофф Российская премьер-лига. «Динамо» (Москва) — «Ростов». (0+)
00:40 Футбол. Чемпионат Италии. «Болонья» — «Аталанта». (0+)
03:45 Мини-футбол. Кубок России. Финал. (0+)
07:30 «Тот самый бой. Мурат Гассиев». (12+)

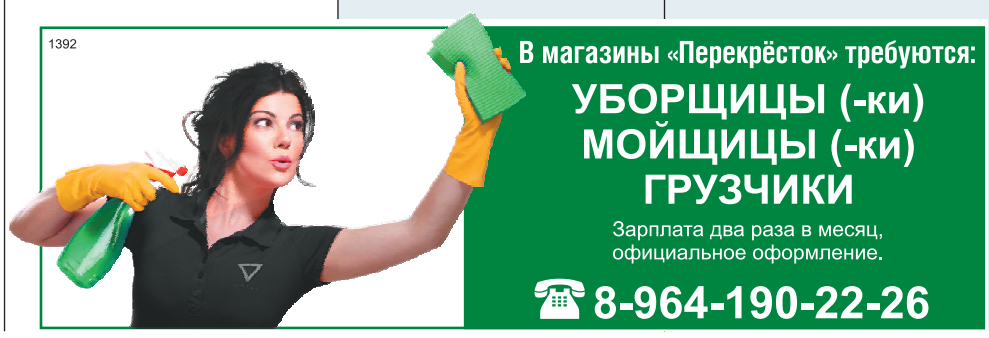

ООО «Завод ЖБИ «Стройиндустрия»

ООО «Завод ЖБИ «Стройиндустрия» приглашает на постоянную работу:

- ЭЛЕКТРОГАЗОСВАРЩИКА РУЧНОЙ СВАРКИ 4–6-го разряда
- ЭЛЕКТРОМОНТЕРОВ 3–5-го разряда
- СТРОПАЛЬЩИКОВ 3-го разряда (наличие удостоверения)
- СЛЕСАРЯ-РЕМОНТНИКА 5-го разряда
- СТАРШЕГО КЛАДОВЩИКА
- УБОРЩИКА ПРОИЗВОДСТВЕННЫХ И СЛУЖЕБНЫХ ПОМЕЩЕНИЙ

С обучением на производстве:

- ТРАНСПОРТЕРЩИКА
- АРМАТУРЩИКА
- ОТДЕЛОЧНИКА ЖБИ
- СВАРЩИКА АРМАТУРНЫХ СЕТОК И КАРКАСОВ
- ФОРМОВЩИКОВ ЖБИ

1495

Местоположение завода: г. Пермь, Мотовилихинский район, ул. Переездная, 1 (ост. «Балмошная»). Телефоны: 263-16-98, 263-17-97.

Внимание! Дистанционно подать объявление в газету можно на сайте **газетапятница.рф**

ВАХТА ПО РОССИИ!

ТРЕБУЮТСЯ: ГРУЗЧИКИ УПАКОВЩИЦЫ (-ки)

1335

БЕЗ ОПЫТА РАБОТЫ. Отличное жильё в шаговой доступности предоставляется БЕСПЛАТНО. Спецодежда. Питание. Авансы каждую неделю.

Отдел кадров: 8-912-454-20-80

КВИН

3005

Пермскому заводу профнастила на постоянную работу требуются:

- **ПОМОЩНИК МЕНЕДЖЕРА ПО ПРОДАЖАМ**, з/п 23–25 000 руб.
- **ОПЕРАТОР ПК (1С)**, з/п 23–25 000 руб.
- **ЭКОНОМИСТ В ТЕНДЕРНЫЙ ОТДЕЛ**, з/п от 25–35 000 руб.
- **КЛАДОВЩИК-ГРУЗЧИК** (с обучением), з/п от 27 000 руб.
- **РАБОЧИЙ НА ПРОИЗВОДСТВО** (с обучением, возможно трудоустройство на лето), з/п 35 000 руб.
- **ОПЕРАТОР КООРДИНАТНО-ПРОБИВНОГО ПРЕССА**, з/п от 45 000 руб.

Телефоны отдела персонала: 258-04-04 (доб. 1436), 8-912-489-34-95; e-mail: 1436@kvin.ru. Официальный сайт: **www.kvin.ru.** Адрес предприятия: ул. Дзержинского, 43.

МЫ ПРЕДЛАГАЕМ: РАБОТУ В ДРУЖНОМ КОЛЛЕКТИВЕ, ОФИЦИАЛЬНОЕ ТРУДОУСТРОЙСТВО, СОЦИАЛЬНЫЕ ГАРАНТИИ, ЗАРПЛАТУ БЕЗ ЗАДЕРЖЕК.

ЗВОНИТЕ, ПРИЕЗЖАЙТЕ, МЫ ЖДЕМ ИМЕННО ВАС!

ООО «Альфа Регион МК»

1324

- СВАРЩИК
- СБОРЩИК МК
- СТРОПАЛЬЩИК
- РАЗНОРАБОЧИЙ
- ГАЗОРЕЗЧИК
- ПИЛЬЩИК НА ЛЕНТОВИДНЫЙ СТАНОК

Ул. Дзержинского, 59, корпус 3 «К». Тел. 8-912-596-02-00.

ЗАО «СПЕЦИАЛЬНОЕ КОНСТРУКТОРСКОЕ БЮРО»

(342) 260-56-56
(342) 260-73-82
(342) 260-66-14

patrusheva_sv@mz.perm.ru
vahonina_na@mz.perm.ru

г. Пермь, ул. 1905 года, д. 35

Вакансии:

- токарь
- токарь-расточник
- токарь-карусельщик
- фрезеровщик
- оператор-наладчик станков с ЧПУ
- контролер ОТК
- контролер КИМ

Требования к кандидатам:

- квалификация 4-6-го разряда
- опыт работы на машиностроительном предприятии
- наличие удостоверения, сертификата об образовании или запись в трудовой книжке о присвоении разряда
- возможно обучение на рабочем месте

1035

ОБЪЯВЛЕНИЯ

Услуги

ДОМАШНИЙ МАСТЕР
24 часа • без выходных
286-81-59
реклама

- Электрик, плотник-сантехник. Любой ремонт в доме и все мелочи. Все р-ны. НЕДОРОГО. Т.: 202-15-99, 8-982-481-15-99.
- Маникюр, педикюр. Опыт. Центр города. Т. 8-902-633-00-30.
- Бесплат. вывоз всего железного. Вывоз мусора, б/у мебели. Т. 293-22-63.

Ремонт бытовой техники

РЕМОНТ
СРОЧНЫЙ • НА ДОМУ
• СТИРАЛЬНЫХ МАШИН
• ХОЛОДИЛЬНИКОВ, СВЧ, ТВ
• ЛЮБОЙ БЫТОВОЙ ТЕХНИКИ
Вызов 0 руб. Опыт
Гарантия. Скидки
ПОКУПКА / ПРОДАЖА Б/У
8-908-272-09-63
278-82-95
реклама

ХОЛОДИЛЬНИКОВ
НА ДОМУ. БЕЗ ВЫХОДНЫХ.
«Стинол», «Индезит», «Аристон», «Атлант», «Бирюса» и другие
ГАРАНТИЯ. ВСЕ РАЙОНЫ.
ПЕНСИОНЕРАМ СКИДКА
242-02-10, 204-10-36
реклама

- Швейн. маш., оверлок. Выезд. Т. 286-68-18.
- Пенсионерам скидка 30% на профессиональный ремонт и настройку телевизоров на дому. Т. 203-02-64.
- Недорого рем. стиральных машин. Т. 293-38-16.
- Рем. и наладка телевиз. на дому. Пенсионерам скидка 30%. Т. 203-01-91.
- Ремонт за 1 день стир. машин, холодильников, СВЧ, ТВ и др. Скидки, запчасти. Т. 8-908-276-17-87.
- ДБ «Малахит». Ремонт холодильников, стиральных машин. Т. 8-912-883-31-02.
- Ремонт TV на дому. Т. 243-25-50.
- Ремонт телевизоров. Т. 203-00-56.
- Куплю холод., можно неиспр. Т. 278-86-47.

Медицина

- Пьянство, запои. Т. 8-902-476-92-92.

Строительство и ремонт

МАСТЕР НА ВСЕ РУКИ
электрика
сантехника
все виды ремонта квартир
273-73-12 (БЕЗ ВЫХ.), 8-932-33-55-999
РЕКЛАМА

МАСТЕР УНИВЕРСАЛ
Ремонт замков
Ремонт окон ПВХ
Электрик, сантехник НЕДОРОГО
204-67-73
8-922-389-85-50
реклама

ВАННАЯ КОМНАТА «ПОД КЛЮЧ» + **ЗАКУП МАТЕРИАЛА**
Пенсионерам скидки.
286-84-86, 8-912-984-95-42
реклама

САНТЕХНИК
Устранение засоров
ЭЛЕКТРИК
Все районы. Без выходных. 8-912-984-95-42
реклама

- **ВСКРЫТИЕ ЗАМКОВ**
- **МУЖ НА ЧАС**

234-30-01, 8-912-984-95-42
реклама

РЕМОНТ КВАРТИР
НАТЯЖНЫЕ ПОТОЛКИ
ОКНА

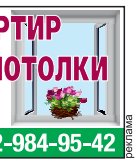

286-84-86, 8-912-984-95-42
реклама

- Электрик, сантехник. Ремонт квартир (пенсионерам скидки). Замки, ремонт. Все районы. Т.: 286-81-59, 8-982-481-15-99.
- Натяжные потолки без переплат. Т. 8-951-957-36-01.
- Плотник, электрик. Т. 8-919-703-23-09.

Продам

- Срубы: бани, дома. Дост. Сбор. Т. 277-68-67.
- Б/у холодильники, ст. машины, ТВ, плиты (газ.), жел. двери, радиаторы, б/у мебель. Доставка. Т. 293-22-63.
- Дрова, навоз, чернозём, перегной. Т. 278-55-40.
- Уч., р. Чус., ц. 100 т. р. Дом, ц. 600 т. р. Т. 8-912-789-50-55.

Куплю

- **Выкуп авто в любом состоянии. Т. 8-902-830-40-44.**
- **Выкуп авто! Дорого! Целые, битые, кредитные, на запчасти. ДЕНЬГИ СРАЗУ! Т. 8-912-986-73-30.**
- Авто куплю дорого. Т. 8-951-956-53-30.
- Неиспр. ЖК ТВ, ПК, ноут. Т. 271-70-49.
- **Книги, открытки, марки, значки, предм. домаш. обихода. Т. 8-912-889-79-69.**

Перевозки

- **«Газели», грузчики. Переезд. Кран-борт. Т. 298-32-37.**
- Груз. + «газели». Гор., край, РФ. Т. 8-950-460-75-71.
- «Газели», грузчики, без вых. Т. 247-03-89.
- «Газель». Город, край, РФ. Т. 8-902-645-20-29.
- Кран-борт 3–5 т, 24 ч. Т. 8-909-110-31-39.
- «Газели», переезды. Вывоз строймусора, мебели. Грузчики. Т. 298-46-38.
- «Газели», грузч. Недор. Т. 8-982-240-06-77.
- «Газель». Грузч. Выв. мусора. Т. 277-76-63.
- «Газель». Т. 8-902-473-42-73.
- Выв. мус. Грузчики. «Газели». Т. 278-88-15.

Утилизация

- Бесплатно вывоз всего железн. Ежедн. вывоз мусора, мебели. Т. 293-22-63.
- Беспл. вывоз б/у ванн, холод., м. дверей, радиат., газ. плит, стир. машин, макулатуры, пианино. Вывоз мусора, мебели. Без выходн. Т. 298-46-38.
- Бесплатно вывоз ванн, хол., стир. машин, ж. дверей, микр., газ. печей. Т. 277-86-47.
- Дам деньги и утилизирую холодильник, стир. машину, ванну, батареи. Вывоз мусора, мебели. Т. 271-12-74.
- Утилизация быт. техники, мебели, мусора. Т. 8-919-470-39-40.

Разное

- Приложение к диплому ПГНИУ на имя Васильевой Евгении Кирамовны №105906 0000709 от 19.07.2013 считать недействительным в связи с утерей.
- Отдам в добрые руки. Собака лайка, 2 года. Котёнок бело-чёрный, 5 мес., кошечка трёхцветная, 3 мес. Коты и кошки от 1 года до 3 лет. Коты чёрные. Кошки: чёрная, бело-чёрная, серая, дымчатая. Все стерилизованы, привиты. Т. 8-963-883-97-48.

Услуги, предлагаемые в рубрике «Медицина», могут иметь противопоказания. Обратитесь к специалисту.

Дорожной компании требуются:

- Водители категории "Д" – 250р./час
- Водители категории "С" – 300р./час
- Машинисты бульдозера – 350р./ час
- Машинисты экскаватора – 350р./ час
- Машинисты катка самоходного с гладкими вальцами – 300 р./час

Механик 8(981)175-41-44

ОБЪЯВЛЕНИЯ О ВАКАНСИЯХ присылайте на e-mail: uam@newsko.ru

ТОРГОВЛЯ. ОФИС

Срочно! **ПОМОЩНИК** руководителя, достойная оплата до 52 т. р. Без продаж. Центр города. Тел.: 204-66-12, 8-965-55-44-118, 8-922-315-31-29.

БЕЗОПАСНОСТЬ. ОХРАНА

ОХРАННИКИ-СТОРОЖА (вахтёры) в ТСЖ, на базы. Индустриальный, Мотовилихинский, Орджоникидзевский, Кировский, Свердловский районы. З/п от 1300 руб./смена. Графики разные. Возможны подработки, оплата сразу после смены. Звоните в любое время! Работаем без выходных. Тел.: 277-42-07, 8-902-80-20-155, 8-951-94-69-003; 2774207@mail.ru.

ОХРАННИКИ. Различные районы и объекты (базы, административные здания). Оплата 2 раза в месяц. Помощь в получении лицензии. Трудоустройство по ТК РФ. З/п без задержек. Тел. 202-85-00.

ОХРАННИКИ. Суточный график. Оплата 70 руб. в час. Тел. 8-912-488-40-69.

Срочно! **ОХРАННИКИ.** Тел. 8-982-466-74-27.

Требуются **ОХРАННИКИ.** Тел. 8-901-267-21-35.

РАБОТА БЕЗ ПОДГОТОВКИ

АДМИНИСТРАТОР-РЕГИСТРАТОР, своевременная оплата до 24 т. р. Приём входящих звонков и оформление заявок. Удобный график: утренние, дневные, вечерние смены. Готовы рассмотреть студентов и пенсионеров. Тел.: 279-54-55, 8-965-55-44-118, 204-66-12.

3–5–8 часов в день, 15–49 т. р., а также примем студентов и пенсионеров. Тел. 8-951-931-61-92.

ВАХТЁР, 22 т. р. Тел. 8-950-160-72-41.

ВАХТЁР, 23 т. р. Тел. 8-908-261-52-64.

ДИСПЕТЧЕР, 28 т. р. Тел. 8-908-261-57-08.

СТОРОЖ, 25 т. р. Тел. 8-908-258-51-17.

Срочно требуются **УБОРЩИЦЫ (-ки).** Своевременная выплата з/п. Графики: 2/2, 5/2 и 6/1. Возможность подработки. Тел. 8-912-580-62-02.

Срочно требуются **ХОЗЯЙКИ ЗАЛА** в кафе. Своевременная выплата з/п. Графики: 2/2, 5/2 и 6/1. Возможность подработки. Тел. 8-912-580-62-02.

Срочно! Требуется **ДВОРНИК** в центре города (ул. Окулова, 75а). Все условия по тел.: 270-12-11 или 8-952-645-32-24.

Срочно! Требуется **ХОЗЯЙКА ЗАЛА** в кафе «Алендвик» по адресу: ул. Спешилова, 114 (ТЦ «СпешиLove»). График 2/2, хорошие условия, своевременная оплата. Тел.: 8-992-229-75-58, 8-912-482-37-77, 270-12-11.

Срочно! Требуются **УБОРЩИЦЫ (-ки)** в распределительный центр «Магнит» (Нестюковский тракт, ул. Придорожная, 1). Служебный транспорт предоставляется. 2/2, с 8:00 до 18:00. Тел. 8-908-270-90-95.

Срочно! Требуются **УБОРЩИЦЫ (-ки), ГАРДЕРОБЩИЦЫ (-ки)** и **ДВОРНИКИ** в школу №60 на ул. Лодыгина, 14. Тел.: 8-952-645-32-24, 270-12-11.

Срочно! Требуются **УБОРЩИЦЫ (-ки)** на завод «Авиадвигатель». Своевременная оплата. График постоянный или сменный. Все условия при собеседовании. Тел. 8-904-845-76-44.

Срочно! Требуются **УБОРЩИЦЫ (-ки)** в больницу на ул. Баумана, 17, ул. Баумана, 22, пн.–пт., с 8:00 до 17:00. Все условия по тел. 8-912-884-35-17.

Срочно! Требуются **УБОРЩИЦЫ (-ки)** на постоянной основе и на подработку в магазины «Магнит» в разных районах. График 6/1. Тел.: 8-992-229-75-58, 270-12-11.

Требуются **УБОРЩИЦЫ (-ки)** на постоянной основе и на подработку в магазины «Семья» в разных районах города. Оплата ежедневно. Тел.: 8-992-229-75-58, 8-912-482-37-77.

Требуются **УБОРЩИЦЫ (-ки)** в отделения МВД в центре города (Ленинский район) на постоянной основе или на подработку. Тел.: 8-952-645-32-24, 270-12-11.

СЕМЕЙНЫЕ СКИДКИ

Свинина тушеная
Йошкар-Ола,
325 г
-25%

119.90 ~~169.90~~

Филе бедра цыплят-бройлеров «Рококо»
охлажденное,
1 кг
-35%

299.90 ~~459.90~~

Яйцо куриное «Семья»
столовое, XL,
высшая категория,
10 шт.
-15%

89.90 ~~109.90~~

Масло «Крестьянское»
сладко-сливочное,
несоленое, ж. 72%,
Вемол, БЗМЖ,
180 г
-30%

при покупке от 2-х шт.
109.90 ~~159.90~~

Масло подсолнечное «Слобода»
рафинированное,
1 л
-10%

119.90 ~~139.90~~

Кофе Nescafe gold
натуральный,
растворимый,
сублимированный,
95 г
-55%

179.90 ~~399.90~~

сеть магазинов
СЕМЬЯ

14 – 20 марта 2022 г.

Скидки по дисконтным картам и иным акциям на данные товары не предоставляются. Акция действительна, пока товар есть в наличии. Фотографии товара являются его рекламным воплощением и могут отличаться от действительности. Цены указаны в рублях.

ООО «СЕМЬЯ». РЕКЛАМА

Афиша

Избранное. 11–18 марта

Рузанна Баталина

Ближайший уик-энд и новая неделя будут преимущественно музыкальными. Кроме того, пройдёт книжная презентация, состоится читка пьесы, посвящённой The Beatles, уже стартовал географический лекторий, а в «Триумфе» зрителей ждёт классика мирового кинематографа.

В Перми продолжается **XII фестиваль Дениса Мацуева** (6+). Денис Мацуев выступит с сольной программой, составленной из фортепианных произведений композиторов-романтиков: Шумана, Листа, Шуберта и Рахманинова.

Органный концертный зал, 11 марта, 19:00

По традиции состоится гала-концерт **«Новые имена»** (6+), который представит молодые дарования Перми и Пермского края. Зрителей ждёт выступление стипендиатов фонда «Новые имена», патроном которого является Денис Мацуев.

Органный концертный зал, 12 марта, 15:00

На закрытии фестиваля состоится традиционный вечер **«И классика, и джаз»** (6+). Вместе с Денисом Мацуевым выступят звёзды российского джаза контрабасист Андрей Иванов и барабанщик Александр Зингер; а также виолончелист Борис Струлев, домристка, солистка оркестра имени Осипова Екатерина Мочалова. На одной сцене вместе со знаменитыми артистами будут выступать юные музыканты — баянист Дмитрий Ергин и кларнетист Андрей Зайцев. На сайте филармонии можно будет посмотреть онлайн-трансляцию концерта.

Большой зал филармонии, 12 марта, 18:00

С концертной программой **«Дудук и орган. Дыхание вечности»** (6+) выступят виртуозный исполнитель на дудуке Аргишти (Санкт-Петербург) и народный артист Башкортостана, органист Владислав Муртазин (Уфа). Программа «Дыхание вечности» — это синтез классики и фолка, от изысканных армянских мелодий и шедевров органной классики до молитвы «Аве Мария» в интерпретациях Шуберта, Баха — Гуно и Владимира Вавилова.

Органный концертный зал, 18 марта, 19:00

В Горьковке состоится концертная программа **«Не хлебом единым жив человек»** (12+). Студенты и преподаватели Пермского музыкального колледжа (отделение «Вокальное искусство», класс преподавателя Людмилы Еговцевой) выступят с ариями из русских и зарубежных опер, романсами и народными песнями.

Краевая библиотека им. Горького, 16 марта, 16:00

Здесь же пройдёт презентация книги художника Сергея Микулича **«Лица Победы»** (16+). Основой для издания стали портреты ветеранов Великой Отечественной войны и тружеников тыла из коллекции семьи Микулич. На презентации читатели смогут встретиться с вдовой художника.

Краевая библиотека им. Горького, 17 марта, 16:00

Впервые на публике состоится **чтение пьесы Вячеслава Мальгина «The Beatles. Волшебное возвращение в Пепперленд»** (16+). История о приключениях музыкантов в Зазеркальной стране Пепперленд написана по мотивам мультфильма 1969 года Yellow Submarine. В новом варианте истории есть новые герои и новые сюжетные повороты. По словам Вячеслава Мальгина, история получилась понятной и весёлой, с присущим «битлам» юмором.

Центральный выставочный зал, 11 марта, 18:30

Поклонников классики мирового кинематографа ждёт пронзительная экранизация романа Ремарка **«Триумфальная арка»** (16+) 1948 года с участием Ингрид Бергман.

Частная филармония «Триумф», 16 марта, 19:00

В Перми стартовал лекторий Verra Travel, посвящённый истории и туризму в Пермском крае. Кандидат географических наук Павел Ширинкин в лекции **«Затерянная Биармия»** (6+) расскажет, что же такое Биармия, существовала ли она на самом деле, какими легендами обрамлена и каким образом к ней причастен Пермский край. Необходима предварительная регистрация на сайте www.travel.verra.ru.

Лекторий Verra (ул. Героев Хасана, 81б), 15 марта, 19:30

В Доме Мешкова начала работу выставка **«Внимание к мелочам рождает совершенство»** (0+). Она показывает украшения XIX–XX веков из фондов Пермского краеведческого музея. Представленные предметы дополняли повседневные женские и мужские костюмы пермяков. Это аксессуары из слоновой кости, серебра, селенита, коллекция Пермского экспериментального ювелирно-гранильного завода 1970–1980-х гг. и многое другое. Некоторые экспонаты демонстрируются впервые.

Дом Мешкова, с 11 марта

Персональные **выставки произведений Елены Чертковой** (6+) и **Варужана Акопяна** (6+). В экспозиции первого мастера преобладают портреты, которые показывают человека в естественном окружении, в реальной среде. Работы, выполненные в других жанрах, — пейзажи, натюрморты, бытовые зарисовки — также оригинальны и выразительны. В картинах художницы много света и воздуха, уверенной силы мазка, крепости и пластичности форм. На выставке произведений Варужана Акопяна представлены работы в технике акрила. Почерк художника узнаётся по необычной экспрессии мазка и штриха. Неожиданные сочетания цвета, общая интенсивность палитры создают ощущение цветного ковра, расстеленного среди сдержанных пермских полотен.

Дом художника, с 11 марта

vk.com/club1162925

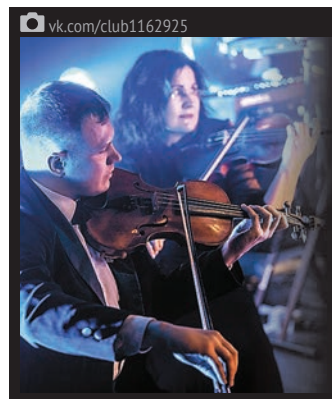

Екатеринбургский камерный оркестр «В-А-С-Н» выступит с концертом **«Оркестр B-A-C-H in rock»** (6+). Прозвучат композиции рок-групп Metallica, Aerosmith, Stray Cats, Red Hot Chili Peppers, Guns N' Roses, Led Zeppelin, Deep Purple, Queen, Depeche Mode, Electric Light Orchestra (ELO) и AC/DC.

Органный концертный зал, 15 марта, 19:00

пятница 16+

№9 (1066) 11 марта 2022 г.
Пермская городская газета «Пятница»

Свидетельство о регистрации ПИ №ТУ 59-0454 от 22.11.2010, зарегистрировано Управлением Федеральной службы по надзору в сфере связи, информационных технологий и массовых коммуникаций по Пермскому краю.

Учредитель: ООО «Газета «Пятница»
Издатель: ООО «РИА ИД «Компаньон», ИНН 5902144881
Генеральный директор: Крошечкина Л. Л.
Главный редактор: Ситдикова З. Р.
(friday@idk.perm.ru)

Адрес редакции и издателя: 614000, Пермь, ул. Монастырская, 15, оф. 402. Тел.: (342) **206-40-23, 215-20-26**
Вёрстка: Препресс-центр ИД «Компаньон» prepress@idk.perm.ru friday.perm.ru

Адрес типографии: Пермский филиал ООО «Типографии «КП» 614014, г. Пермь, ул. 1905 года, 35, тел. 8 (342) 200-90-53.
Печать офсетная. Объём 1,0 п. л.
Тираж 70 000 экз. Заказ №0192.
Распространяется бесплатно.

Газета выходит по пятницам.
Выпуск издания осуществлён при финансовой поддержке Министерства цифрового развития, связи и массовых коммуникаций Российской Федерации.
Поступившие в редакцию материалы не рецензируются и не возвращаются. За содержание рекламы редакция ответственности не несёт.

Мнения авторов публикаций могут не совпадать с позицией редакции.
Редакция в соответствии с законом вправе не рассматривать письма читателей и не отвечать на них.
При перепечатке материалов и сведений, опубликованных в «Пятнице», ссылка на газету обязательна.