распространяется бесплатно ✆: (342) 210-40-23, 210-40-27, 210-40-26 friday@newsko.ru №37 (945) 18 октября 2019

пятница

газета городского большинства

16+ Читайте свежий номер на сайте газетапятница.рф

Администрация города Перми

Революция продолжается

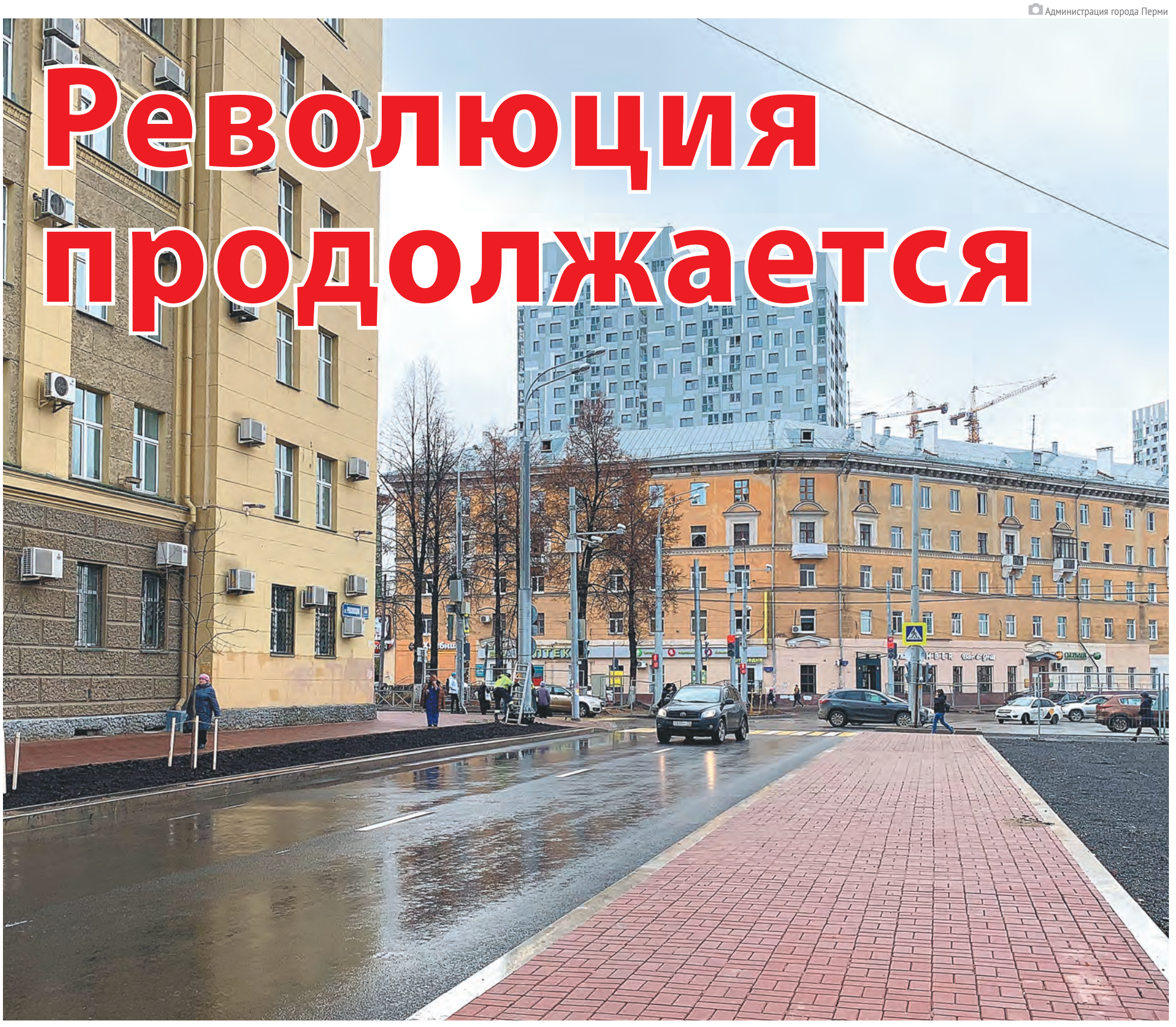

В краевом центре открыли движение транспорта на участке улицы Революции ▸ стр. 2

вакансии

реклама

В каждом номере ▸ стр. 8–10

реклама

ВИЗИОН®

ЛЕЧЕНИЕ КАТАРАКТЫ

за 12 000 рублей

+ хрусталик по Вашему выбору

Офтальмологическая клиника «ВИЗИОН». Запись по тел. 212-11-50.

Адрес: г. Пермь, Тополевый переулок, 5, сектор С.

ВОЗМОЖНЫ ПРОТИВОПОКАЗАНИЯ. НЕОБХОДИМА КОНСУЛЬТАЦИЯ СПЕЦИАЛИСТА

• дороги

Революция продолжается

В Перми полным ходом идёт масштабное преобразование одной из главных связующих транспортных осей города — улицы Революции. Во вторник, 15 октября, на участке от Комсомольского проспекта до ул. Сибирской началось полноценное движение по обеим проезжим частям. Сейчас здесь продолжается дооснащение участка дорожными знаками и настройка светофоров.

Администрация города Перми

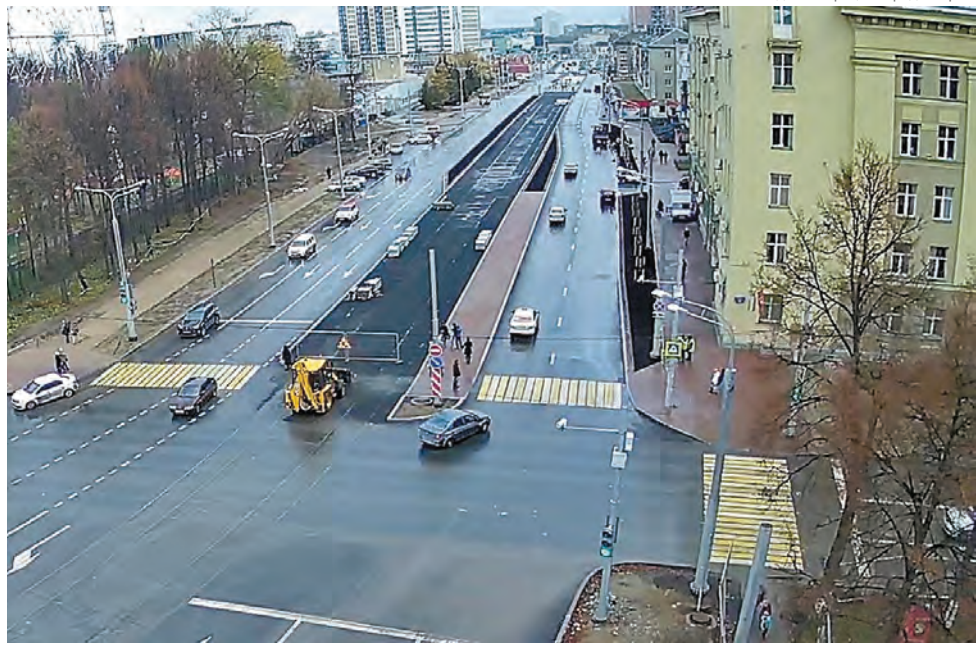

Точно в срок

Строительные работы на ул. Революции начались в конце 2018 года. Масштабная реконструкция проводится в несколько этапов. Так, на участке от Центрального рынка до ул. Сибирской появится современная четырёхполосная дорога — по две полосы в каждую сторону. Здесь обустроят новые трамвайные пути, которые соединят с уже существующими. Это позволит трамваям, идущим от Центрального рынка или со стороны Бахаревки, по ул. Революции напрямую проезжать до ул. Горького, а затем и до Мотовилихи.

Строителям предстоит вынести и переустроить сети, которые расположены в границах существующей проезжей части, организовать пространство для пешеходов и парковочные зоны для транспортных средств. Новые остановки общественного транспорта позволят пустить автобусы на участке от Комсомольского проспекта до ул. Сибирской. Появится новое освещение, благоустроители проведут озеленение территории.

«Как и обещали, 15 октября открыли автомобильное движение на ул. Революции от ул. Сибирской до Компроса. Проезд транспорта на участке от ул. Куйбышева до Компроса планируем открыть в конце года. Поручил подрядчику вместе с застройщиком ЖК «Гулливер» обеспечить нормальное освещение дороги и проходы, чтобы зимой пешеходы могли ходить здесь безопасно», — написал на своей странице в Instagram глава Перми Дмитрий Самойлов.

Сейчас на ул. Революции идут работы по укладке бесшумных трамвайных путей по технологии, которая будет использована на всём её протяжении от ул. Сибирской до Центрального рынка. Технология укладки трамвайных путей на монолитном основании позволяет существенно снизить вибрационные нагрузки за счёт сплошной укладки упругих элементов, создаёт оптимальную линию прогиба рельса, в результате увеличивается общий срок службы трамвайных путей. Конструкция трамвайного пути на бетонном основании с применением упругих элементов используется в течение нескольких лет в России (Санкт-Петербург), в Швеции (Гётеборг), в Венгрии (Сегед).

Как сообщили в МКУ «Пермблагоустройство», прокладку трамвайных путей на этом участке планируется завершить в 2020 году. В силу своей сложности стрелочные переводы для новых путей будут изготавливаться на протяжении всей зимы, и только весной подрядчик приступит к их монтажу.

Кроме того, на участке от ул. Куйбышева до Комсомольского проспекта подрядчик завершил работы по отключению старого газопровода и запуску в эксплуатацию нового. Подрядчик приступил к устройству основания для дорожного покрытия и трамвайных путей.

По словам главы города, реконструкция ул. Революции повлечёт распределение трафика, появится ранее недоступный поворот на эту улицу с Комсомольского проспекта в сторону Центрального рынка. В результате транспортного моделирования стало понятно, что увеличится спрос на движение в сторону рынка с ул. Сибирской.

«Сейчас просчитывается вариант, когда автобусы, которые ранее поворачивали с ул. Революции на Комсомольский проспект, перенаправят на ул. Пушкина, а по ул. Революции пустят маршруты, которые будут напрямую выходить на бульвар Гагарина. Это сократит время проезда автобусов от центра до Мотовилихи», — отмечает Дмитрий Самойлов.

Предупреждён — вооружён

В ближайшие три недели по выходным будет ограничено движение на ремонтируемом участке ул. Героев Хасана. Закрытие движения транспорта на участке от ул. Хлебозаводской до въезда к ТЦ «Шоколад» произойдёт 19 и 20, 26 и 27 октября, а также 2 и 3 ноября. Введение ограничительных мер связано со строительством участков канализации и водопровода, пересекающих ул. Героев Хасана.

Дорожные службы принимают все необходимые меры для минимизации транспортных заторов во время строительных работ. Благодаря этому сейчас наблюдается заметная разгрузка движения автотранспорта на одном из самых напряжённых дорожных направлений Перми. На строительном участке установили дополнительные знаки и ограждения, организовали мониторинг ситуации с помощью автоматизированной системы управления дорожным движением, принимаются и другие меры.

Напомним, в начале сентября началась реконструкция последнего участка ул. Героев Хасана — от ул. Хлебозаводской до ул. Василия Васильева. Ремонт ведётся сразу на двух участках — от Бродовского тракта до ул. Василия Васильева по чётной стороне улицы и вдоль ТЦ «Шоколад», чтобы сократить время производства работ.

В прошедшие выходные Дмитрий Самойлов проинспектировал реконструируемый участок ул. Героев Хасана. Подрядчик отчитался о выполнении работ. Так, на протяжении всего участка реконструкции ведутся работы по строительству кабельной канализации для сетей связи, на участке от Бродовского тракта до ул. Василия Васильева силами подрядной организации выполнена разборка покрытия и основания автомобильной дороги. Сейчас монтируются сети дождевой канализации, ведётся устройство слоёв дорожной одежды из щебня и чёрного щебня.

Запустить движение на этом участке ул. Героев Хасана планируется в середине ноября, после чего переустройство газопровода, тепловых сетей, ливневой канализации и дорожной одежды продолжится на противоположной стороне улицы.

По итогам реконструкции на участке от ул. Василия Васильева до ул. Хлебозаводской появятся шесть полос для движения автотранспорта, обустроенные тротуар и велодорожка. Технология «отнесённый поворот» позволит автомобилям, которым необходимо совершить поворот, делать это до пешеходного перехода. Соответственно, пересекать переход будет только тот транспорт, который проезжает прямо. Такой способ организации дорожного движения применят в Перми впервые. Строительство этого участка ул. Героев Хасана является завершающим этапом глобальной реконструкции «ворот города», которую планируется завершить в 2021 году.

Сергей Федорович

• город слышит — город решает

— Отрадно, что в Перми стали строить новые бассейны, столь необходимые для миллионного города. Плавание — это подходящий почти каждому вид спорта, который одновременно хорош не только для достижения спортивных результатов, но и для поддержания физической формы людей разного возраста. Появится ли когда-нибудь свой бассейн у жителей Орджоникидзевского района? (В. И. Балабанов, физкультурник)

На поступивший в редакцию газеты «Пятница» вопрос отвечают специалисты администрации Перми:

— В настоящее время рассматривается проект строительства бассейна на ул. Гайвинской, 50 в Орджоникидзевском районе. Бассейн будет находиться рядом со стадионом «Гайва», где завершается капитальный ремонт в рамках национального проекта «Демография».

Строительство бассейна, который планируется возвести за счёт средств городского бюджета, позволит создать на этой территории полноценный спортивный кластер. Планируемый срок реализации проекта — 2020–2023 годы.

Стоит напомнить, что в Перми после 20-летнего перерыва возобновилось строительство бассейнов. В Кировском районе построили бассейн на ул. Сысольской, 10/5, городские власти выкупили в муниципальную собственность бассейн на ул. Трамвайной, 7 в Дзержинском районе.

Администрация города Перми

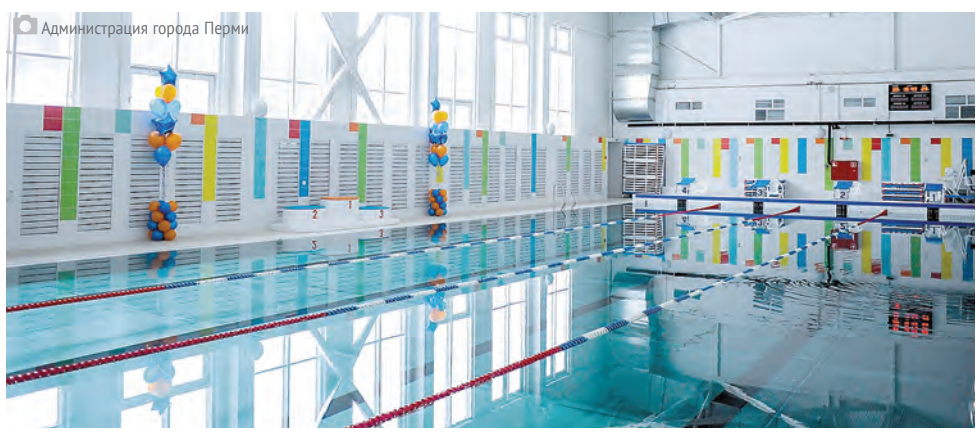

Поддерживая логику развития спортивной инфраструктуры, строительство бассейнов будет продолжаться и в последующие годы. Планируется, что до 2022 года бассейны появятся в микрорайонах Вышка-2 и Парковый.

Бульвар соцветий

На бульваре Советской Армии в следующем году забьют фонтаны, зацветут астры, нарциссы и тюльпаны

• благоустройство

В настоящее время в знаковой для Перми парковой зоне подрядчик приступил к укладке пешеходной плитки в квартале между улицами Революции и Швецова, а также возле памятника Уральскому добровольческому корпусу. Продолжаются работы по вертикальной планировке. На перекрёстке улиц Сибирской и Революции устанавливается бортовой камень.

Администрация города Перми

В рамках капитального ремонта сквера Советской Армии планируется восстановить оба фонтана, выполнить освещение четырёх разных типов, подсветку вокруг зоны мемориала Уральскому добровольческому корпусу, а также отремонтировать пешеходную часть, установить новые скамейки и урны, сообщили в департаменте дорог и благоустройства администрации Перми.

«Сквер Советской Армии давно требовал капитального ремонта, который не проводился здесь несколько десятилетий. Заехал сегодня посмотреть, как подрядчик организовал работы. На бульваре началась укладка плитки, параллельно благоустройством охвачена площадь у мемориала Уральскому добровольческому танковому корпусу. Первый результат можно будет оценить 9 мая следующего года — именно к великой памятной дате 75-летия Победы завершится ремонт территории у танка. Остальные работы будут продолжаться до конца 2020 года», — написал на своей странице в Instagram глава Перми Дмитрий Самойлов.

Напомним, после ремонта на бульваре Советской Армии появятся прямоугольные двухуровневые фонтаны (более высокая часть и низкая с переливающейся чашей). Струи при этом будут не слишком высокими. Площадь озеленения бульвара — 9 тыс. кв. м. На всём его протяжении планируется высадить порядка 60 новых деревьев и около 80 кустарников и многолетних растений.

К 2023 году число мест отдыха горожан планируется увеличить до 113. Городские власти обозначили основной подход к благоустройству парков на последующие годы: места отдыха должны быть комфортными и удобными для разных групп населения. Поэтому при реализации планов по преобразованию парковых пространств должно предусматриваться многофункциональное зонирование территории — от мест для проведения массовых и культурно-просветительских мероприятий до зон отдыха, игр и прогулок. При этом парки и скверы должны использоваться круглогодично.

Всего в период 2019–2023 годов планируется благоустроить около 50 парков и скверов. В их число входят парк культуры и отдыха «Балатово», сквер им. Субботина на ул. Чкалова, Комсомольский проспект.

Мария Розанова

• город слышит — город решает

— Уважаемая редакция! Вопрос детских садов в микрорайоне Железнодорожном сегодня очень актуален. Слышали, что в ближайшее время здесь планируют построить новый детсад. Правда ли это? (Семья Милениных, Дзержинский район)

На поступивший в редакцию газеты «Пятница» вопрос отвечают специалисты департамента образования администрации Перми:

— Действительно, на земельном участке площадью 1,15 га на ул. Ветлужской, 89 в Дзержинском районе планируется строительство детсада на 288 мест. Здесь в 2020–2023 годах за счёт средств городского бюджета предстоит реализовать проект самого большого в настоящее время функционирующего детского сада, такой открыт на ул. Грибоедова, 68. Строительство детского сада будет осуществляться в рамках национального проекта «Демография», утверждённого президиумом Совета при президенте РФ по стратегическому развитию и национальным проектам. Реализация инвестпроекта позволит создать дополнительные места в дошкольных учреждениях Дзержинского района, где существует высокая потребность в детских садах.

За последние годы в краевом центре выполнили большой объём работ по повышению доступности дошкольного образования. Работа администрации Перми по созданию новых мест в детских садах направлена на максимальное удовлетворение запросов родителей на получение мест в дошкольном учреждении ближе к дому.

Администрация города Перми

За последние четыре года в Перми создали более 10 тыс. новых мест для дошколят. Так, открылись второй и третий корпуса детского сада «Эрудит» в микрорайоне Ива и новый корпус детского сада «Гармония» на ул. Чернышевского, 17в. После капитального ремонта начали работу дошкольные учреждения №404 в Мотовилихе и №409 «IT-мир» в Кировском районе, а также корпус детского сада №261 в Кировском районе.

Работа в этом направлении будет продолжаться. Сейчас начались работы по строительству детских садов на ул. Плеханова, 63 и ул. Желябова, 16б в Дзержинском районе.

Геология — это любовь на всю жизнь!

Геологическое объединение «ЮГП» Дворца детского (юношеского) творчества отмечает 35-летний юбилей

• увлечение

Когда зародилась жизнь? Что было на нашей планете до человека? Откуда появляются горы и где прячутся драгоценные камни? Этими вопросами мы часто задаёмся ещё в детстве. Школьники, которым повезло попасть в геологическое объединение «ЮГП», отвечают на них с лёгкостью: многие из них знают больше, чем студенты профильных вузов!

«Юношеская геологическая партия» — один из брендов пермского Дворца детского (юношеского) творчества. Ребята и их талантливый педагог Людмила Жаданова известны далеко за пределами Перми. Вдумчивые, искренне увлечённые наукой юные геологи легко побеждают на ведущих российских олимпиадах, слётах и конкурсах и уже в детстве строят крепкий фундамент для своей будущей профессии.

Изучать геологию в «ЮГП» приходят даже первоклашки. О динозаврах они рассказывают так, как будто прожили рядом с ними большую часть своей жизни. Палеонтология, минералогия, петрография — ребята с большим интересом осваивают все разделы, казалось бы, такой сложной науки. Юные геологи умеют составлять карты и прокладывать маршруты, отбирать ценные образцы для музейных коллекций, исследовать свойства камней и превращать их в уникальные сувениры в камнерезной мастерской.

Такие обширные знания летом 2019 года позволили команде «ЮГП» стать абсолютным победителем Всероссийской открытой полевой олимпиады в Новосибирске — одного из самых трудных и престижных геологических состязаний страны. Пермские школьники уверенно обошли 36 российских команд, а также команды Белоруссии, Казахстана, Монголии и Узбекистана.

Победам ребят в «ЮГП» давно перестали вести счёт — это просто невозможно. Достаточно сказать, что среди юных геологов — 32 обладателя стипендии губернатора «За заслуги в области науки» и знака отличия «Гордость Пермского края». На счету объединения — 39 премий Президента РФ для поддержки талантливой молодёжи.

Для всех без исключения ребят самое любимое время — это походы и экспедиции. Без них жизнь объединения просто немыслима! Весь Пермский край, регионы России — Хибины, озеро Байкал, Кавказ, Урал, Крым, Сахалин, Подмосковье, а также Кыргызстан, Грузия, Чехия, Финляндия, Польша и Китай — за годы истории юные геологи совершили больше 200 увлекательных поездок.

Занятия в объединении позволяют ребятам уже в юношеском возрасте встать на одну ступень с профессионалами. Ежегодно «ЮГП» выполняет реальные задания геологических и экологических предприятий. Юным геологам доверили изучение пермских алмазов, мониторинг состояния родников и малых рек Перми, геологическую оценку памятников природы Пермского края. Среди них — разрез горы Белая, Филипповский карьер, Чикали, Соколья гора и известный всем Каменный город.

Каждый из юных геологов по-настоящему влюблён в эту науку. Таков талант основателя и бессменного руководителя «Юношеской геологической партии» Людмилы Евгеньевны Жадановой — открывать для детей геологию: увлекательную, живую, прекрасную в своей многогранности. Заслуженный учитель РФ, педагог-исследователь, настоящий мэтр, за 35 лет истории объединения она подарила дело жизни более чем двум сотням пермских ребят. И сегодня её выпускники — руководители геологических предприятий и исследовательских групп, заведующие лабораториями, преподаватели вузов, кандидаты геолого-минералогических наук в Перми и Пермском крае, Тюмени, Казани и Москве, Хабаровске и Норильске, в Сибири, Якутии и на Сахалине.

Ребята из «ЮГП» твёрдо знают: геология — наука всех времён. Изучая прошлое нашей планеты, открывая современные недра Земли, уже сегодня юные геологи делают важные шаги к открытиям будущего.

Анна Толкачева

предоставлено ДДЮТ

Команда «ЮГП» – абсолютный победитель Всероссийской открытой полевой олимпиады

РЕКЛАМА

• от первого лица

Геннадий Сторожев: *Субсидии перевозчикам лучше тратить на обновление автобусного парка*

На ближайших пленарных заседаниях Пермской городской думы планируется обсудить несколько ключевых вопросов развития краевого центра, среди которых утверждение бюджета на 2020–2022 годы, увеличение стоимости проезда в общественном транспорте.

О том, почему тариф не следует поднимать, и о том, что бюджет должен быть дефицитным в разумных пределах, рассказал депутат гордумы от КПРФ Геннадий Сторожев.

Одна из главных тем обсуждений последнего времени как среди депутатов, так и среди горожан – грядущее повышение цен на проезд в общественном транспорте и новая транспортная модель. Какое у вас к ней отношение?

— Я поддерживаю ту часть модели, в которой планируется перечисление всех средств от перевозки пассажиров в городской бюджет и оплата из него последующей работы перевозчиков в зависимости от выполненных объёмов. Так можно будет убрать разницу между выгодными и невыгодными маршрутами — сколько перевозчик «наработал», столько и получит. Поддерживаю и формирование муниципального автобусного парка: администрация миллионного города не должна зависеть от желаний и требований частников.

Но есть в предложенной модели и минусы. Прежде всего это касается ликвидации троллейбусного движения. Автобус никак не может заменить троллейбус, который является более экологичным и дешёвым видом транспорта. К нему за прошедшие десятилетия успели привыкнуть многие пермяки. Я также выступаю против исключения из модели железнодорожного транспорта. Это миф, что электрички ходят без должной загрузки. Да, в сутках есть временные промежутки, когда пассажиров мало, но в целом электрички остаются очень популярными. Понимаю, если бы у нас вообще не было электричек и стоял бы вопрос об их необходимости, тогда можно было бы что-то обсуждать.

Пересматривать транспортную модель можно, но только в случае, когда причины кроются в развитии самой транспортной сети. Например, когда построили новый микрорайон и туда необходимо пустить транспорт. Когда же власти предлагают реформировать то, что уже годами устоялось, — это неправильно.

Получается, в идеале всё должно остаться как есть, за исключением ряда изменений?

— Именно так. Наш город растянут вдоль большой реки, поэтому нужно всячески поддерживать транспорт, который движется вдоль неё, а не ликвидировать его. Посмотрите, в Москве же не убирают электрички, хотя там есть ещё и метрополитен!

Как вы относитесь к грядущему повышению стоимости проезда в общественном транспорте?

— Очень плохо. Да, власти ищут экономически обоснованный тариф, исходя из роста стоимости топлива, эксплуатации автобусов и так далее. Но не надо забывать, что растут и налоги, из которых формируется бюджет, и цены. Общественным транспортом пользуются наименее обеспеченные слои населения. Если мы говорим об экономически обоснованном тарифе, то принимать во внимание надо и возможность людей оплачивать проезд по более высокой цене. Настаиваю на том, чтобы оставить тариф в 20 руб. Власти говорят, что мы чуть ли не единственный город, который пока может удерживать тариф на таком уровне. Так этим гордиться надо! Тариф можно поддерживать за счёт увеличения субсидий из бюджета — ничего дурного в этом нет.

Вы упомянули, что выступаете за муниципальный автопарк.

— Знаете, сколько ежегодно уходит средств на субсидии частным перевозчикам — 1 млрд руб.! Может быть, лучше тратить их на обновление муниципального подвижного состава?

Второй важный вопрос депутатской повестки – бюджет города. Что вы можете о нём сказать?

— Из позитивных моментов могу отметить, что он растёт. За три года бюджет увеличился с 22 млрд до 30 млрд руб. Почти половину его доходной части составляют федеральные и краевые субсидии, кроме того, значительно выросли поступления от налогов на доходы физических лиц. Считаю, бюджет должен быть сбалансированным и социально ориентированным. Да, в основном эта направленность соблюдается, но я всегда настаивал на том, что бюджет должен быть «напряжённым», то есть расходы должны быть немного выше, чем доходы. При этом всегда должна закладываться необходимость борьбы за повышение доходов. У нас же бюджет бездефицитный из-за того, что мы отказываемся от части расходов.

Дмитрий Енцов

СТАРШЕЕ ПОКОЛЕНИЕ: ЗНАТЬ ПОНИМАТЬ УМЕТЬ

О льготах и компенсациях

Окончание. Начало в №36 от 11 октября

В прошлом выпуске мы рассказали о льготах и компенсациях, предоставляемых пенсионерам и ветеранам на федеральном уровне. Однако каждый регион вправе устанавливать и собственные меры поддержки для отдельных категорий граждан. В Пермском крае такие льготы тоже есть.

ВЕТЕРАНЫ ТРУДА

Ветераны труда в Пермском крае имеют право на ежемесячную денежную выплату. На сегодняшний день её размер составляет 737,32 руб. Кроме того, предоставляется ежемесячная денежная компенсация на оплату жилого помещения и коммунальных услуг. Её размер в 2019 году составляет 417 руб. Если 50% фактических расходов гражданина на оплату жилого помещения и коммунальных услуг превышают размер ежемесячной денежной компенсации (ЕДК), гражданину гарантируется предоставление дополнительной ЕДК. Размер дополнительной ЕДК определяется индивидуально и составляет до 50% понесённых расходов граждан на оплату жилого помещения и коммунальных услуг в пределах социальной нормы площади жилого помещения и нормативов потребления коммунальных услуг. Ветераны труда Пермского края также имеют право на ежегодную денежную выплату на оздоровление в размере 6270,28 руб.

ИНВАЛИДЫ ВОЙНЫ

Инвалиды Великой Отечественной войны получают ежемесячную денежную выплату в размере 5180,46 руб., в том числе набор социальных услуг 1075,19 руб. (828,14 руб. — лекарственное обеспечение, 128,11 руб. — путёвка на санаторно-курортное лечение, 118,94 руб. — бесплатный проезд в пригородном железнодорожном транспорте). Выплаты осуществляет Отделение Пенсионного фонда РФ по Пермскому краю.

Инвалидам войны также предоставляется ежемесячная денежная компенсация на оплату жилого помещения и коммунальных услуг в размере 208,5 руб., а также 208,5 руб. на каждого совместно проживающего члена семьи инвалида. Если 50% фактических расходов гражданина на оплату жилого помещения и коммунальных услуг превышают размер ЕДК, гражданину гарантируется предоставление дополнительной ЕДК. Размер дополнительной ЕДК определяется индивидуально.

УЧАСТНИКИ ВОЙНЫ

Участники Великой Отечественной войны получают ежемесячную денежную выплату в размере 3885,33 руб., в том числе набор социальных услуг 1075,19 руб. (828,14 руб. — лекарственное обеспечение, 128,11 руб. — путёвка на санаторно-курортное лечение, 118,94 руб. — бесплатный проезд в пригородном железнодорожном транспорте). Выплаты осуществляет Отделение ПФР по Пермскому краю. Участники войны также имеют право на ежемесячную денежную компенсацию на оплату жилого помещения и коммунальных услуг в размере 286 руб., а также 131 руб. на каждого совместно проживающего члена семьи участника войны.

ЖИТЕЛИ БЛОКАДНОГО ЛЕНИНГРАДА

Лица, награждённые знаком «Жителю блокадного Ленинграда», имеют право на ежемесячную денежную выплату в размере 2850,26 руб., в том числе набор социальных услуг 1075,19 руб. (828,14 руб. — лекарственное обеспечение, 128,11 руб. — путёвка на санаторно-курортное лечение, 118,94 руб. — бесплатный проезд в пригородном железнодорожном транспорте). Выплаты осуществляет Отделение ПФР по Пермскому краю. Также им выплачивается ежемесячная денежная компенсация на оплату жилого помещения и коммунальных услуг в размере 286 руб., а также 131 руб. на каждого совместно проживающего члена семьи.

ЧЛЕНЫ СЕМЕЙ ПОГИБШИХ УЧАСТНИКОВ ВОЙНЫ

Члены семей погибших (умерших) инвалидов войны, участников Великой Отечественной войны и ветеранов боевых действий имеют право на ежемесячную денежную выплату в размере 1555,13 руб., в том числе набор социальных услуг 1075,19 руб. (828,14 руб. — лекарственное обеспечение, 128,11 руб. — путёвка на санаторно-курортное лечение, 118,94 руб. — бесплатный проезд в пригородном железнодорожном транспорте). Выплаты осуществляет Отделение ПФР по Пермскому краю. Также этой категории предоставляется ежемесячная денежная компенсация на оплату жилого помещения и коммунальных услуг в размере 417 руб.

ТРУЖЕНИКИ ТЫЛА

Ветеранам Великой Отечественной войны (труженикам тыла) полагается ежемесячная денежная выплата в размере 923,85 руб., в том числе социальная услуга по лекарственному обеспечению 407,73 руб. (приобретение со скидкой 50% лекарственных средств по рецепту врача).

ВЕТЕРАНЫ БОЕВЫХ ДЕЙСТВИЙ

Ветераны боевых действий имеют право на ежемесячную денежную выплату в размере 2972,82 руб., в том числе набор социальных услуг 1121,42 руб. (863,75 руб. — лекарственное обеспечение, 133,62 руб. — путёвка на санаторно-курортное лечение, 124,05 руб. — бесплатный проезд в пригородном железнодорожном транспорте).

Они также получают ежемесячную денежную компенсацию на оплату жилого помещения в размере 131 руб., а также 131 руб. на каждого совместно проживающего члена семьи ветерана боевых действий.

ДОНОРЫ

Ежегодная денежная выплата гражданам, награждённым нагрудным знаком «Почётный донор России» или нагрудным знаком «Почётный донор СССР», составляет 13 041 руб.

ИНВАЛИДЫ

Инвалиды имеют право на ежемесячную денежную компенсацию на оплату жилого помещения и коммунальных услуг в размере 208,50 руб. Если 50% фактических расходов гражданина на оплату жилого помещения и коммунальных услуг превышают размер ЕДК, гражданину гарантируется предоставление дополнительной ЕДК. Размер дополнительной ЕДК определяется индивидуально.

Таким образом, льгот и компенсаций довольно много. В рамках рубрики мы смогли только перечислить их. Кроме того, предусмотрен значительный пакет льгот для граждан, подвергшихся радиационному воздействию. О том, каким образом происходит начисление и выплата, какие документы нужны для оформления тех или иных льгот, выплат и компенсаций, можно узнать в территориальном отделении Министерства социального развития Пермского края по месту жительства получателя льгот.

* * *

Вы можете присылать интересующие вас вопросы на электронную почту pokolenie@newsko.ru. Журналисты газеты «Пятница» совместно со специалистами соответствующих ведомств подготовят на них ответы.

Материалы рубрики доступны на сайтах: газетапятница.рф, perminfo.com; в социальной сети «ВКонтакте» vk.com/fridayperm.

Материалы подготовлены в целях реализации социального проекта при финансовой поддержке администрации губернатора Пермского края

21 октября, понедельник

Первый Канал

05:00, 09:15 «Доброе утро».
09:00, 12:00, 15:00, 03:00 Новости.
09:50 «Модный приговор». (6+)
10:50 «Жить здорово!» (16+)
12:10, 17:00, 01:00, 03:05 «Время покажет». (16+)
15:15 «Давай поженимся!» (16+)
16:00 «Мужское/Женское». (16+)
18:00 Вечерние новости.
18:30 «На самом деле». (16+)
19:40 «Пусть говорят». (16+)
21:00 «Время».
21:30 Т/с «Мосгаз». «Новое дело майора Черкасова». (16+)
23:25 «Вечерний Ургант». (16+)
00:00 «Познер». (16+)

РОССИЯ / ГТРК «Пермь»

05:00, 09:25 «Утро России».
09:00, 11:00, 14:00, 20:00 «Вести».
09:55 «О самом главном». (12+)
11:25, 14:25, 17:00, 20:45 «Вести». «Местное время».
11:45 «Судьба человека» с Борисом Корчевниковым». (12+)
12:50, 18:50 «60 минут». (12+)
14:45 «Кто против?» (12+)
17:25 «Андрей Малахов. Прямой эфир». (16+)
21:00 Т/с «Екатерина. Самозванцы». (12+)
23:00 «Вечер с Владимиром Соловьёвым». (12+)
02:00 Т/с «Следователь Тихонов». (12+)
03:50 Т/с «Семейный детектив». (12+)

НТВ

05:10, 02:45 Т/с «Свидетели». (16+)
06:00 «Утро. Самое лучшее». (16+)
08:05 «Мальцева». (12+)
09:00, 10:20 Т/с «Дикий». (16+)
10:00, 13:00, 16:00, 19:00, 23:45 «Сегодня».
13:25 «Обзор. Чрезвычайное происшествие».
14:00, 00:10 «Место встречи». (16+)
16:30 «Ты не поверишь!» (16+)
17:00 «ДНК». (16+)
18:00 «Своя правда» с Романом Бабаяном».
19:40 Т/с «Скорая помощь». (16+)
21:40 Т/с «Канцелярская крыса. Большой передел». (16+)
23:50 «Сегодня. Спорт».
23:55 «Поздняков». (16+)

ТНТ

07:00 «ТНТ. Gold». (16+)
09:00, 23:00 «Дом-2». (16+)
11:30 «Бородина против Бузовой». (16+)
12:30 «Спаси свою любовь». (16+)
13:30 «Танцы». (16+)
15:35 Т/с «Универ». (16+)
17:00 Т/с «Интерны». (16+)
19:00 Т/с «Полицейский с Рублевки». (16+)
20:00 Т/с «Триада». (16+)
21:00 «Где логика?» (16+)
22:00 «Однажды в России». (16+)
01:05 Х/ф «Выдача багажа». (16+)
02:55 Х/ф «Черное Рождество». (16+)
04:30 Х/ф «Довольно слов». (16+)
06:00 «ТНТ. Best». (16+)

РЕН ТВ / Рифей

05:00, 04:30 «Территория заблуждений» с Игорем Прокопенко». (16+)
06:00 «Документальный проект». (16+)
07:00 «С бодрым утром!» (16+)
08:30, 12:30, 16:30, 19:30, 23:00 Новости. (16+)
09:00 «Засекреченные списки». Документальный спецпроект. (16+)
11:00 «Как устроен мир» с Тимофеем Баженовым». (16+)
12:00, 16:00, 19:00 «Информационная программа 112». (16+)
13:00 «Загадки человечества» с Олегом Шишкиным». (16+)
14:00 «Невероятно интересные истории». (16+)
15:00 «Документальный спецпроект». (16+)
17:00, 03:40 «Тайны Чапман». (16+)
18:00 «Самые шокирующие гипотезы». (16+)
20:00 Х/ф «Мстители: Эра Альтрона». (16+)
22:45 «Водить по-русски». (16+)
23:30 «Неизвестная история». (16+)
00:30 Х/ф «Дикий». (18+)
02:10 Х/ф «Призрачная красота». (16+)

ВЕТТА 24

06:00 «Утренний вестник». (16+)
11:45 Д/ф «Посол империи. Невидимая схватка на краю бездны». (16+)
12:40, 17:45, 21:40 «Цена вопроса». (16+)
13:00, 23:55 «Здоровые дети». (16+)
13:05 «#Сториз». (16+)
13:25, 18:20, 23:05, 00:35 «Чтоб я так жил». (6+)
13:35, 18:05, 22:15, 00:00 «Краев не видишь?» (16+)
13:50, 22:00, 23:50, 00:45 «Хорошие люди». (16+)
14:00, 16:00 «Дневной вестник». (16+)
15:00 «Золотой час хозяйки дома». (16+)
17:00 Фестиваль «Театральное Приволжье». Спектакль «Неужели меня нет?» (6+)
18:30, 21:35, 00:55 «Астропрогноз». (0+)
18:35, 21:30, 23:00, 00:30 «Эх, дороги!» (16+)
18:40 «Формула успеха». (12+)
19:00, 21:00, 22:30 «Вечерний вестник». (16+)
19:25 Т/с «Леди-детектив мисс Фрайни Фишер». (16+)
20:25, 00:15 «Специальный репортаж». (16+)
20:40, 23:30 «Дополнительное время». (16+)
22:05 «Книжная полка». (16+)
22:10 «Здоровья для». (16+)
23:15 «Научиться лечиться». (16+)
01:00 «Легкого сна». (0+)

СТС

06:00, 04:55 «Ералаш».
06:25 М/с «Драконы. Гонки по краю». (6+)
07:10 М/с «Приключения Вуди и его друзей». (0+)
07:55 «Уральские пельмени». (16+)
09:00 Х/ф «Лара Крофт: Расхитительница гробниц». (12+)
10:55 Х/ф «Лара Крофт: Расхитительница гробниц. Колыбель жизни». (12+)
13:15 М/ф «Тайная жизнь домашних животных». (6+)
14:55 Х/ф «Красавица и чудовище». (16+)
17:25 Т/с «Дылды». (16+)
20:00 Х/ф «Рыцарь дня». (12+)
22:10 Х/ф «Tomb Raider: Лара Крофт». (16+)
00:35 «Кино в деталях». (18+)
01:35 Х/ф «Ла-ла ленд». (16+)
03:35 М/ф «Белка и Стрелка. Звёздные собаки». (0+)

ДОМАШНИЙ

06:30, 06:20 «Удачная покупка». (16+)
06:40 «Выбери меня». Шоу знакомств. (16+)
07:40 «По делам несовершеннолетних». Судебное шоу. (16+)
08:40 «Давай разведёмся!» Судебное шоу. (16+)
09:45, 05:25 «Тест на отцовство». Судебное шоу. (16+)
10:45, 03:55 «Реальная мистика». (16+)
12:40, 02:35 «Понять. Простить». (16+)
14:30, 02:05 «Порча». (16+)
15:00 Х/ф «С меня хватит». (16+)
19:00 Х/ф «Печали-радости Надежды». (16+)
23:05 Т/с «Дыши со мной». (16+)
06:15 «6 кадров». Скетч-шоу. (16+)

ТВЦ

Профилактика.
13:00, 00:55 Т/с «Коломбо». (12+)
14:30, 17:50, 22:00, 00:00 «События».
14:50 «Город новостей».
15:05 Т/с «Пуаро Агаты Кристи». (12+)
17:00 «Естественный отбор». (12+)
18:10 Х/ф «10 стрел для одной». (12+)
22:30 «Климат как оружие». Специальный репортаж. (16+)
23:05, 04:15 «Знак качества». (16+)
00:35 «Петровка, 38». (16+)
02:40 «Мой герой. Алексей Немов». (12+)
03:20 «Прощание. Евгений Евстигнеев и Ирина Цывина». (16+)
05:00 Д/ф «Академик, который слишком много знал». (12+)

Пятый канал

05:00, 09:00, 13:00, 18:30, 00:00, 03:20 «Известия».
05:25, 06:00, 06:40, 07:25, 08:10 Т/с «Свои». (16+)
09:25 Х/ф «Взрыв из прошлого». (16+)
13:25 Т/с «Братаны-3». (16+)
19:00, 19:50, 20:40, 21:25, 23:10, 00:25 Т/с «След». (16+)
22:20 Т/с «Условный мент. Криптомания». (16+)
01:10, 01:50, 02:20, 02:55, 03:25, 03:50, 04:20 Т/с «Детективы». (16+)

КУЛЬТУРА / ГТРК «Пермь»

06:30, 07:00, 10:00, 15:00, 19:30, 23:30 Новости культуры.
06:35 «Пешком...» «Москва красная».
07:05 Х/ф «Красавец-мужчина». (12+)
09:15, 02:40 «Красивая планета». «Польша. Орденский замок Мариенбург в Мальборке».
09:30 «Другие Романовы». «Русская невеста для кровного врага».
10:15 «Наблюдатель».
11:10, 01:00 Д/ф «Я начинаю новый монолог... Марис Лиепа». (12+)
12:10 «Мировые сокровища». «Сан-Марино. Свободный край в Апеннинах». (12+)
12:30, 18:45, 00:20 «Власть факта». «Япония в эпоху Мэйдзи». (12+)
13:10 Д/ф «Алтайские кержаки». (12+)
13:35 «Линия жизни». «Ирина Мазуркевич».
14:30 Д/с «Энциклопедия загадок». «Тайна «бешеных молний». (12+)
15:10 «Агора» с Михаилом Швыдким».
16:15 «Цвет времени». «Леон Бакст».
16:30 Т/с «Время-не-ждет». (12+)
17:50 «Неделя барочной музыки». Филипп Жарусски и Фрайбургский барочный оркестр.
18:30 Д/с «Первые в мире». «Скафандр Чертовского». (12+)
19:45 «Главная роль».
20:05 «Правила жизни».
20:30 «Спокойной ночи, малыши!»
20:45 Д/ф «Сакральные места». «По следам короля Артура». (12+)
21:40 «Сати. Нескучная классика...» с Диной Кирнарской и Полиной Осетинской».
22:20 Т/с «Шахерезада». (12+)
23:20 «Цвет времени». «Надя Рушева».
23:50 «Открытая книга». «Ольга Славникова. «Прыжок в длину».
02:00 Д/ф «Секрет равновесия». (12+)

МАТЧ ТВ

06:25 Д/ф «Прибой». (12+)
08:00 Д/ф «Вся правда про...» (12+)
08:30 Д/ф «Украденная победа». (16+)
09:00, 10:55, 13:20, 16:00, 17:50, 20:25, 23:55 Новости.
09:05, 13:25, 17:55, 01:20 «Все на «Матч»!»
11:00 Футбол. Чемпионат Франции. «Монако» — «Ренн».
13:00 «Особенности национальной борьбы». Специальный репортаж. (12+)
14:00 Футбол. Чемпионат Италии. «Сампдория» — «Рома».
16:05 Смешанные единоборства. Fight Nights. Вартан Асатрян против Бруно Рэймисона. Али Багаутинов против Жалгаса Жумагулова. (16+)
18:55 Смешанные единоборства. Наши в Bellator. (16+)
19:55 «Тает лёд» с Алексеем Ягудиным». (12+)
20:35 «Континентальный вечер».
21:20 Хоккей. ЦСКА — «Торпедо» (Нижний Новгород).
00:00 «Тотальный футбол».
01:00 «Тактика чемпионов». Специальный репортаж. (12+)
02:10 Футбол. Чемпионат Италии. «Брешиа» — «Фиорентина».
04:10 Профессиональный бокс. Всемирная суперсерия. 1/2 финала. Джош Тейлор против Ивана Баранчика. Наоя Иноуэ против Эммануэля Родригеса. (16+)

22 октября, вторник

Первый Канал

05:00, 09:15 «Доброе утро».
09:00, 12:00, 15:00, 03:00 Новости.
09:50 «Модный приговор». (6+)
10:50 «Жить здорово!» (16+)
12:10, 17:00, 01:00, 03:05 «Время покажет». (16+)
15:15 «Давай поженимся!» (16+)
16:00 «Мужское/Женское». (16+)
18:00 Вечерние новости.
18:30 «На самом деле». (16+)
19:40 «Пусть говорят». (16+)
21:00 «Время».
21:30 Т/с «Мосгаз». «Новое дело майора Черкасова». (16+)
23:25 «Вечерний Ургант». (16+)
23:55 «Право на справедливость». (16+)

РОССИЯ / ГТРК «Пермь»

05:00, 09:25 «Утро России».
09:00, 11:00, 14:00, 20:00 «Вести».
09:55 «О самом главном». (12+)
11:25, 14:25, 17:00, 20:45 «Вести». «Местное время».
11:45 «Судьба человека» с Борисом Корчевниковым». (12+)
12:50, 18:50 «60 минут». (12+)
14:45 «Кто против?» (12+)
17:25 «Андрей Малахов. Прямой эфир». (16+)
21:00 Т/с «Екатерина. Самозванцы». (12+)
23:00 «Вечер с Владимиром Соловьёвым». (12+)
02:00 Т/с «Следователь Тихонов». (12+)
03:45 Т/с «Семейный детектив». (12+)

НТВ

05:10, 03:40 Т/с «Свидетели». (16+)
06:00 «Утро. Самое лучшее». (16+)
08:05 «Мальцева». (12+)
09:00, 10:20 Т/с «Дикий». (16+)
10:00, 13:00, 16:00, 19:00, 23:45 «Сегодня».
13:25 «Обзор. Чрезвычайное происшествие».
14:00, 01:05 «Место встречи». (16+)
16:30 «Ты не поверишь!» (16+)
17:00 «ДНК». (16+)
18:00 «Своя правда» с Романом Бабаяном».
19:40 Т/с «Скорая помощь». (16+)
21:40 Т/с «Канцелярская крыса. Большой передел». (16+)
23:50 «Сегодня. Спорт».
23:55 «Крутая история». (12+)
03:00 «Подозреваются все». (16+)

ТНТ

07:00 «ТНТ. Gold». (16+)
09:00, 23:00 «Дом-2». (16+)
11:30 «Бородина против Бузовой». (16+)
12:30 «Спаси свою любовь». (16+)
13:30 «План Б». Шоу. (16+)
15:00 Т/с «Универ». (16+)
17:00 Т/с «Интерны». (16+)
19:00 Т/с «Полицейский с Рублевки». (16+)
20:00 Т/с «Триада». (16+)
21:00 «Импровизация». (16+)
22:00 Шоу «Студия «Союз». (16+)
01:05 Х/ф «Транс». (18+)
02:55 Х/ф «Тонкая красная линия». (16+)
05:40 Х/ф «Отскок». (12+)

РЕН ТВ / Рифей

05:00 «Территория заблуждений» с Игорем Прокопенко». (16+)
06:00, 15:00 «Документальный проект». (16+)
07:00 «С бодрым утром!» (16+)
08:30, 12:30, 16:30, 19:30, 23:00 Новости. (16+)
09:00 «Засекреченные списки». Документальный спецпроект. (16+)
11:00 «Как устроен мир» с Тимофеем Баженовым». (16+)
12:00, 16:00, 19:00 «Информационная программа 112». (16+)
13:00, 23:30 «Загадки человечества» с Олегом Шишкиным». (16+)
14:00 «Невероятно интересные истории». (16+)
17:00, 03:20 «Тайны Чапман». (16+)
18:00, 02:40 «Самые шокирующие гипотезы». (16+)
20:00 Х/ф «Викинги против пришельцев». (16+)
22:15 «Водить по-русски». (16+)
00:30 Х/ф «Слёзы солнца». (16+)

ВЕТТА 24

06:00 «Утренний вестник». (16+)
11:45, 23:30, 00:35 «Специальный репортаж». (16+)
12:00 Т/с «Леди-детектив мисс Фрайни Фишер». (16+)
13:00, 18:45, 22:25, 23:00, 00:30 «Эх, дороги!» (16+)
13:05, 00:10 «Дополнительное время». (16+)
13:25, 18:30 «Хорошие люди». (16+)

13:30, 18:05 «Здоровья для». (16+)
13:35 «Чтоб я так жил». (6+)
13:45 «Краев не видишь?» (16+)
14:00, 16:00 «Дневной вестник». (16+)
15:00 «Золотой час хозяйки дома». (16+)
17:00 Фестиваль «Театральное Приволжье». Спектакль «Как Настя чуть кикиморой не стала». (6+)
17:55 «Здоровые дети». (16+)
18:00, 00:50 «Ворчун». (16+)
18:10 «Цена вопроса». (16+)
18:40, 22:20, 00:55 «Астропрогноз». (0+)
18:50, 22:15, 00:05 «Экология пространства». (16+)
19:00, 22:30 «Вечерний вестник». (16+)
19:25 Высшая хоккейная лига. «Молот-Прикамье» — «Металлург». (16+)
23:10 «Бизнес-ментор». (16+)
23:45 «Лобби-холл». (16+)
01:00 «Легкого сна». (0+)

СТС

06:00, 05:20 «Ералаш».
06:25 М/с «Драконы. Гонки по краю». (6+)
07:10 М/с «Приключения Вуди и его друзей». (0+)
07:30, 15:45 Т/с «Сеня-Федя». (16+)
08:05, 19:00 Т/с «Дылды». (16+)
08:35 «Уральские пельмени». (16+)
09:10 Х/ф «Битва преподов». (16+)
10:55 Х/ф «Рыцарь дня». (12+)
13:15 Т/с «Кухня». (16+)
20:00 Х/ф «Великий уравнитель». (16+)
22:40 Х/ф «Великий уравнитель — 2». (16+)
01:05 Х/ф «Пришельцы». (12+)
03:00 «Супермамочка». (16+)
03:50 Т/с «Молодёжка». (16+)

ДОМАШНИЙ

06:30 «Выбери меня». Шоу знакомств. (16+)
07:30 «По делам несовершеннолетних». Судебное шоу. (16+)
08:30 «Давай разведёмся!» Судебное шоу. (16+)
09:35, 05:40 «Тест на отцовство». Судебное шоу. (16+)
10:35, 03:55 «Реальная мистика». (16+)
12:45, 02:35 «Понять. Простить». (16+)
14:35, 02:05 «Порча». (16+)
15:05 Х/ф «Виноград». (16+)
19:00 Х/ф «Один-единственный и навсегда». (16+)
23:05 Т/с «Дыши со мной». (16+)

ТВЦ

06:00 «Настроение».
08:15 «Доктор и...» (16+)
08:45 Х/ф «Впервые замужем». (12+)
10:40 Д/ф «Валентина Теличкина. Начать с нуля». (12+)
11:30, 14:30, 17:50, 22:00, 00:00 «События».
11:50, 00:35 «Петровка, 38». (16+)
12:05, 00:55 Т/с «Коломбо». (12+)
13:40 «Мой герой. Дмитрий Лысенков». (12+)
14:50 «Город новостей».
15:05 Т/с «Пуаро Агаты Кристи». (12+)
17:00 «Естественный отбор». (12+)
18:05 Х/ф «Ныряльщица за жемчугом». (12+)
22:30, 03:15 «Осторожно, мошенники! Бизнес на жадности». (16+)
23:05, 03:45 Д/ф «Мощи. Доказательства чуда». (16+)
02:20 Д/ф «Семейные тайны. Леонид Брежнев». (12+)
04:35 Д/ф «Первая мировая. Неожиданные итоги». (12+)
05:20 «90-е. «Лужа» и «Черкизон». (16+)

Пятый канал

05:00, 09:00, 13:00, 18:30, 00:00, 03:25 «Известия».
05:20, 06:05, 09:25 Т/с «Ночные ласточки». (16+)
13:25 Т/с «Братаны-3». (16+)
19:00, 19:50, 20:40, 21:25, 23:05, 00:25 Т/с «След». (16+)
22:20 Т/с «Условный мент. Цугцванг». (16+)
01:10, 01:50, 02:20, 02:50, 03:30, 03:55, 04:20 Т/с «Детективы». (16+)

КУЛЬТУРА / ГТРК «Пермь»

06:30, 07:00, 07:30, 10:00, 15:00, 19:30, 23:30 Новости культуры.
06:35 «Пешком...» «Москва Жилярди».
07:05, 20:05 «Правила жизни».
07:35, 14:05 Д/ф «Сакральные места». «По следам короля Артура». (12+)
08:30 «Легенды мирового кино». «Марк Бернес».
09:00, 22:20 Т/с «Шахерезада». (12+)
10:15 «Наблюдатель».
11:10, 01:20 Х/ф «Андрей». (12+)
12:30, 18:40, 00:30 «Тем временем. Смыслы».
13:20 «Дом ученых». «Алексей Жёлтиков».
13:50 «Цвет времени». «Павел Федотов».
15:10 «Пятое измерение». Авторская программа Ирины Антоновой.
15:40 «Белая студия».
16:25 Т/с «Время-не-ждет». (12+)
17:45 «Неделя барочной музыки». Чечилия Бартоли и Берлинский филармонический оркестр.
18:30 «Цвет времени». «Илья Репин. «Иван Грозный и сын его Иван».
19:45 «Главная роль».
20:30 «Спокойной ночи, малыши!»
20:45 Д/ф «Сакральные места». «Мистический мир древних майя». (12+)
21:40 «Искусственный отбор».
23:20 «Цвет времени». «Микеланджело Буонарроти. «Страшный суд».
23:50 90 лет со дня рождения Льва Яшина. «Больше, чем любовь».
02:40 «Красивая планета». «Германия. Собор Святой Марии и церковь Святого Михаила в Хильдесхайме».

МАТЧ ТВ

06:10 Х/ф «Нокаут». (16+)
08:00 Д/ф «Вся правда про...» (12+)
08:30 Д/ф «Украденная победа». (16+)
09:00, 10:55, 13:50, 16:10, 18:55, 22:05, 23:00 Новости.
09:05, 13:55, 16:15, 19:05, 22:10, 01:55 «Все на «Матч»!»
11:00 Футбол. Российская премьер-лига.
12:50 «Тотальный футбол». (12+)
14:25 Д/ф «Лев Яшин — номер один». (12+)
15:40 «Тает лёд» с Алексеем Ягудиным». (12+)
16:55 Футбол. Юношеская лига УЕФА. «Ювентус» (Италия) — «Локомотив» (Россия).
20:05 Смешанные единоборства. PFL. Ахмед Алиев против Рашида Магомедова. Ислам Мамедов против Лоика Раджабова. (16+)
22:40 «Восемь лучших». Специальный обзор. (12+)
23:10 Футбол. Лига чемпионов. «Ювентус» (Италия) — «Локомотив» (Россия).
02:55 Баскетбол. Кубок Европы. «Партизан» (Сербия) — «Локомотив-Кубань» (Россия).
04:55 Д/ф «Утомлённые славой». (16+)
05:25 Футбол. Кубок Либертадорес. 1/2 финала. «Бока Хуниорс» (Аргентина) — «Ривер Плейт» (Аргентина).

пятница
Телефоны рекламной службы:
210-40-27, 210-40-23
реклама

23 октября, среда

Первый Канал

05:00, 09:15 «Доброе утро».
09:00, 12:00, 15:00, 03:00 Новости.
09:50 «Модный приговор». (6+)
10:50 «Жить здорово!» (16+)
12:10, 17:00, 01:00, 03:05 «Время покажет». (16+)
15:15 «Давай поженимся!» (16+)
16:00 «Мужское/Женское». (16+)
18:00 Вечерние новости.
18:30 «На самом деле». (16+)
19:40 «Пусть говорят». (16+)
21:00 «Время».
21:30 Т/с «Мосгаз». «Новое дело майора Черкасова». (16+)
23:25 «Вечерний Ургант». (16+)
00:00 К юбилею легендарного института. «МГИМО. На всех языках мира». (12+)

РОССИЯ / ГТРК «Пермь»

05:00, 09:25 «Утро России».
09:00, 11:00, 14:00, 20:00 «Вести».
09:55 «О самом главном». (12+)
11:25, 14:25, 17:00, 20:45 «Вести». «Местное время».
11:45 «Судьба человека» с Борисом Корчевниковым». (12+)
12:50, 18:50 «60 минут». (12+)
14:45 «Кто против?» (12+)
17:25 «Андрей Малахов. Прямой эфир». (16+)
21:00 Т/с «Екатерина. Самозванцы». (12+)
23:00 «Вечер с Владимиром Соловьёвым». (12+)
02:00 Т/с «Следователь Тихонов». (12+)
03:55 Т/с «Семейный детектив». (12+)

НТВ

05:10, 03:45 Т/с «Свидетели». (16+)
06:00 «Утро. Самое лучшее». (16+)
08:05 «Мальцева». (12+)
09:00, 10:20 Т/с «Дикий». (16+)
10:00, 13:00, 16:00, 19:00, 23:45 «Сегодня».
13:25 «Обзор. Чрезвычайное происшествие».
14:00, 00:55 «Место встречи». (16+)
16:30 «Ты не поверишь!» (16+)
17:00 «ДНК». (16+)
18:00 «Своя правда» с Романом Бабаяном».
19:40 Т/с «Скорая помощь». (16+)
21:40 Т/с «Канцелярская крыса. Большой передел». (16+)
23:50 «Сегодня. Спорт».
23:55 «Однажды...» (16+)
02:55 «Подозреваются все». (16+)

ТНТ

07:00 «ТНТ. Gold». (16+)
09:00, 23:00 «Дом-2». (16+)
11:30 «Бородина против Бузовой». (16+)
12:30 «Спаси свою любовь». (16+)
13:30 Т/с «САШАТАНЯ». (16+)
15:00 Т/с «Универ». (16+)
17:00 Т/с «Интерны». (16+)
19:00 Т/с «Полицейский с Рублевки». (16+)
21:00 «Однажды в России». (16+)
22:00 «Где логика?» (16+)
01:05 Х/ф «Ничего себе поездочка — 2: Смерть впереди». (16+)
02:50 Х/ф «Водительские права». (16+)
04:15 Х/ф «Исчезновение». (16+)
06:00 «ТНТ. Best». (16+)

РЕН ТВ / Рифей

05:00 «Территория заблуждений» с Игорем Прокопенко». (16+)
06:00 «Документальный проект». (16+)
07:00 «С бодрым утром!» (16+)
08:30, 12:30, 16:30, 19:30, 23:00 Новости. (16+)
09:00, 15:00 «Засекреченные списки». Документальный спецпроект. (16+)
11:00 «Как устроен мир» с Тимофеем Баженовым». (16+)
12:00, 16:00, 19:00 «Информационная программа 112». (16+)
13:00, 23:30 «Загадки человечества» с Олегом Шишкиным». (16+)
14:00 «Невероятно интересные истории». (16+)
17:00, 03:15 «Тайны Чапман». (16+)
18:00, 02:30 «Самые шокирующие гипотезы». (16+)
20:00 Х/ф «Вавилон нашей эры». (16+)
22:00 «Смотреть всем!» (16+)
00:30 Х/ф «Онг Бак». (16+)

ВЕТТА 24

06:00 «Утренний вестник». (16+)
11:45 «Специальный репортаж». (16+)
12:00, 19:25 Т/с «Леди-детектив мисс Фрайни Фишер». (16+)
13:00, 18:45, 21:30, 23:00, 00:30 «Эх, дороги!» (16+)
13:05, 22:00, 23:30 «Лобби-холл». (16+)
13:25, 20:30 «Ворчун». (16+)
13:30 «Книжная полка». (16+)
13:35, 22:20, 00:00 «Хорошие люди». (16+)
13:40 «Путешествие через край». (16+)
14:00, 16:00 «Дневной вестник». (16+)
15:00 «Золотой час хозяйки дома». (16+)
17:00 Фестиваль «Театральное Приволжье». Спектакль «Остров 13». (6+)
18:10 «Здоровья для». (16+)
18:15, 00:10 «Краев не видишь?» (16+)
18:30, 22:25 «Правила денег». (16+)
18:35 «Переводчик». (16+)
18:40, 21:35, 00:55 «Астропрогноз». (0+)
18:50, 23:50 «Чтоб я так жил». (6+)
19:00, 21:00, 22:30 «Вечерний вестник». (16+)
20:35, 00:35 «#Сториз». (16+)
21:40 «Дополнительное время». (16+)
23:05 «Экология пространства». (16+)
23:10 «Здоровые дети». (16+)
23:15 «Научиться лечиться». (16+)
01:00 «Легкого сна». (0+)

СТС

06:00, 05:15 «Ералаш».
06:25 М/с «Драконы. Гонки по краю». (6+)
07:10 М/с «Приключения Вуди и его друзей». (0+)
07:30, 18:00 Т/с «Сеня-Федя». (16+)
08:05, 19:00 Т/с «Дылды». (16+)
08:35 Х/ф «Великий уравнитель». (16+)
11:10 Х/ф «Великий уравнитель — 2». (16+)
13:40 Т/с «Кухня». (16+)
20:00 Х/ф «После нашей эры». (16+)
22:00 Х/ф «Я — легенда». (16+)
00:00 Х/ф «Ангелы Чарли». (12+)
01:45 Х/ф «Пришельцы: Коридоры времени». (12+)
03:40 «Супермамочка». (16+)
04:30 Т/с «Молодёжка». (16+)

ДОМАШНИЙ

06:30, 06:20 «6 кадров». Скетч-шоу. (16+)
06:35 «Удачная покупка». (16+)
06:45 «Выбери меня». Шоу знакомств. (16+)
07:45 «По делам несовершеннолетних». Судебное шоу. (16+)
08:45 «Давай разведёмся!» Судебное шоу. (16+)
09:50, 05:30 «Тест на отцовство». Судебное шоу. (16+)
10:50, 03:55 «Реальная мистика». (16+)
12:50, 02:35 «Понять. Простить». (16+)
14:40, 02:05 «Порча». (16+)
15:10 Х/ф «Чужой грех». (16+)
19:00 Х/ф «Пусть говорят». (16+)
23:05 Т/с «Дыши со мной». (16+)

ТВЦ

06:00 «Настроение».
08:15 «Доктор и...» (16+)
08:45 Х/ф «Три дня на размышление». (12+)
11:30, 14:30, 17:50, 22:00, 00:00 «События».
11:50, 00:35 «Петровка, 38». (16+)
12:05, 00:55 Т/с «Коломбо». (12+)
13:40 «Мой герой. Ольга Битюкова». (12+)
14:50 «Город новостей».
15:05 Т/с «Пуаро Агаты Кристи». (12+)
17:00 «Естественный отбор». (12+)
18:10 Х/ф «Смертельный тренинг». (12+)
22:30, 03:15 «Линия защиты». (16+)
23:05, 03:45 «Прощание. Владимир Этуш». (16+)
02:20 «Хроники московского быта. Смертельная скорость». (12+)
04:35 Д/ф «Мария Спиридонова. Одна ночь и вся жизнь». (12+)
05:15 Д/ф «Георгий Жуков. Трагедия маршала». (12+)

Пятый канал

05:00, 09:00, 13:00, 18:30, 00:00, 03:25 «Известия».
05:20, 13:25 Т/с «Братаны-3». (16+)
08:30, 09:25 Х/ф «В июне 1941-го». (16+)
15:00 Т/с «Братаны-4». (16+)
19:00, 19:50, 20:35, 21:25, 23:10, 00:25 Т/с «След». (16+)
22:20 Т/с «Условный мент. Эхо войны». (16+)
01:10, 01:50, 02:20, 02:50, 03:30, 04:00, 04:25 Т/с «Детективы». (16+)

КУЛЬТУРА / ГТРК «Пермь»

06:30, 07:00, 07:30, 10:00, 15:00, 19:30, 23:30 Новости культуры.
06:35 «Пешком...» «Москва оттепельная».
07:05, 20:05 «Правила жизни».
07:35, 14:05 Д/ф «Сакральные места». «Мистический мир древних майя». (12+)
08:30 «Легенды мирового кино». «Валентина Караваева».
09:00, 22:20 Т/с «Шахерезада». (12+)
10:15 «Наблюдатель».
11:10, 01:15 «XX век». «Слово Андроникова, 1974 год».
12:25, 23:20 «Цвет времени». «Карандаш».
12:30, 18:40, 00:30 «Что делать?» Программа Виталия Третьякова.
13:20 К 100-летию со дня рождения Елены Ржевской. «Эпизоды».
15:10 «Библейский сюжет».
15:40 «Сати. Нескучная классика...» с Диной Кирнарской и Полиной Осетинской».
16:25 Х/ф «Трест, который лопнул». (12+)
17:35 «Неделя барочной музыки». Юлия Лежнева и ансамбль La Voce Strumentale под управлением Дмитрия Синьковского.
19:45 «Главная роль».
20:30 «Спокойной ночи, малыши!»
20:45 Д/ф «Сакральные места». «Святыни доисторической Мальты». (12+)
21:40 Д/ф «Эпоха Аркадия Райкина». (12+)
23:50 К 95-летию со дня рождения Майи Туровской. «Острова».
02:30 Д/ф «Германия. Замок Розенштайн». (12+)

МАТЧ ТВ

07:25 «Команда мечты». (12+)
08:00 Д/ф «Вся правда про...» (12+)
08:30 Д/ф «Украденная победа». (16+)
09:00, 10:30, 12:35, 15:20, 18:10, 21:10 Новости.
09:05, 12:40, 18:15, 01:55 «Все на «Матч»!»
10:35 Футбол. Лига чемпионов. «Манчестер Сити» (Англия) — «Аталанта» (Италия).
13:20 Футбол. Кубок Либертадорес. 1/2 финала. «Бока Хуниорс» (Аргентина) — «Ривер Плейт» (Аргентина).
15:25 «Реальный спорт. Волейбол».
16:10 Футбол. Лига чемпионов. «Атлетико» (Испания) — «Байер» (Германия).
18:50 Футбол. Лига чемпионов. «Галатасарай» (Турция) — «Реал» (Мадрид, Испания).
20:50 «Ювентус» — «Локомотив». Live». Специальный репортаж. (12+)
21:15 «Все на футбол!»
21:45 Футбол. Лига чемпионов. «Лейпциг» (Германия) — «Зенит» (Россия).
23:50 Футбол. Лига чемпионов. «Интер» (Италия) — «Боруссия» (Дортмунд, Германия).
02:55 Баскетбол. Кубок Европы. УНИКС (Россия) — «Ховентут» (Испания).
04:55 Д/ф «Утомлённые славой». (16+)
05:25 Футбол. Кубок Либертадорес. 1/2 финала. «Фламенго» (Бразилия) — «Гремио» (Бразилия).

24 октября, четверг

Первый Канал

05:00, 09:15 «Доброе утро».
09:00, 12:00, 15:00, 03:00 Новости.
09:50 «Модный приговор». (6+)
10:50 «Жить здорово!» (16+)
12:10, 17:00, 01:00, 03:05 «Время покажет». (16+)
15:15 «Давай поженимся!» (16+)
16:00 «Мужское/Женское». (16+)
18:00 Вечерние новости.
18:30 «На самом деле». (16+)
19:40 «Пусть говорят». (16+)
21:00 «Время».
21:30 Т/с «Мосгаз». «Новое дело майора Черкасова». (16+)
23:25 «Вечерний Ургант». (16+)
00:00 К 90-летию Л. Яшина. «Прыжок Льва». (12+)

РОССИЯ / ГТРК «Пермь»

05:00, 09:25 «Утро России».
09:00, 11:00, 14:00, 20:00 «Вести».
09:55 «О самом главном». (12+)
11:25, 14:25, 17:00, 20:45 «Вести». «Местное время».
11:45 «Судьба человека» с Борисом Корчевниковым». (12+)
12:50, 18:50 «60 минут». (12+)
14:45 «Кто против?» (12+)
17:25 «Андрей Малахов. Прямой эфир». (16+)
21:00 Т/с «Екатерина. Самозванцы». (12+)
23:00 «Вечер с Владимиром Соловьёвым». (12+)
02:00 Т/с «Следователь Тихонов». (12+)
03:45 Т/с «Семейный детектив». (12+)

НТВ

05:10, 02:55 Т/с «Свидетели». (16+)
06:00 «Утро. Самое лучшее». (16+)
08:05 «Мальцева». (12+)
09:00, 10:20 Т/с «Дикий». (16+)
10:00, 13:00, 16:00, 19:00, 23:45 «Сегодня».
13:25 «Обзор. Чрезвычайное происшествие».
14:00, 00:40 «Место встречи». (16+)
16:30 «Ты не поверишь!»
17:00 «ДНК». (16+)
18:00 «Своя правда» с Романом Бабаяном».
19:40 Т/с «Скорая помощь». (16+)
21:40 Т/с «Канцелярская крыса. Большой передел». (16+)
23:50 «Сегодня. Спорт».
23:55 «Захар Прилепин. Уроки русского». (12+)

ТНТ

07:00 «ТНТ. Gold». (16+)
09:00, 23:00 «Дом-2». (16+)
11:30 «Бородина против Бузовой». (16+)
12:30 «Спаси свою любовь». (16+)
13:30 Т/с «САШАТАНЯ». (16+)
15:00 Т/с «Универ». (16+)
17:00 Т/с «Интерны». (16+)
19:00 Т/с «Полицейский с Рублевки». (16+)
21:00 Шоу «Студия «Союз». (16+)
22:00 «Импровизация». (16+)
01:00 Х/ф «Муха». (16+)
02:55 «ТНТ-Club». (16+)
03:00 Х/ф «Муха-2». (16+)
04:30 Х/ф «Чернокнижник». (16+)
06:10 «ТНТ. Best». (16+)

РЕН ТВ / Рифей

05:00 «Военная тайна» с Игорем Прокопенко». (16+)
06:00, 09:00 «Документальный проект». (16+)
07:00 «С бодрым утром!» (16+)
08:30, 12:30, 16:30, 19:30, 23:00 Новости. (16+)
11:00 «Как устроен мир» с Тимофеем Баженовым». (16+)
12:00, 16:00, 19:00 «Информационная программа 112». (16+)
13:00, 23:30 «Загадки человечества» с Олегом Шишкиным». (16+)
14:00 «Невероятно интересные истории». (16+)
15:00 «Неизвестная история». (16+)
17:00, 03:10 «Тайны Чапман». (16+)
18:00, 02:20 «Самые шокирующие гипотезы». (16+)
20:00 Х/ф «Оз: Великий и Ужасный». (12+)
22:30 «Смотреть всем!» (16+)
00:30 Х/ф «Воздушный маршал». (16+)

ВЕТТА 24

06:00 «Утренний вестник». (16+)
11:45, 00:15 «Дачные истории».
12:00, 19:25 Т/с «Леди-детектив мисс Фрайни Фишер». (16+)
13:00, 18:45, 21:30, 23:00, 00:30 «Эх, дороги!» (16+)
13:05, 18:00 «#Сториз». (16+)
13:30, 18:25, 21:40, 00:00 «Экология пространства». (16+)
13:35, 00:05 «Хорошие люди». (16+)
13:40 «Дополнительное время». (16+)
14:00, 16:00 «Дневной вестник». (16+)
15:00 «Золотой час хозяйки дома». (16+)
15:40 «Бизнес-ментор». (16+)
17:00 Фестиваль «Театральное Приволжье». Спектакль «Алые паруса». (6+)
18:20, 00:50 «Правила денег». (16+)
18:30 «Здоровья для». (16+)
18:35 «Здоровые дети». (16+)
18:40, 21:35, 00:55 «Астропрогноз». (0+)
18:50 «Чтоб я так жил». (6+)
19:00, 21:00, 22:30 «Вечерний вестник». (16+)
20:20 «Цена вопроса». (16+)
20:40, 22:10 «Лобби-холл». (16+)
21:50, 00:35 «Научиться лечиться». (16+)
22:05 «Ворчун». (16+)
23:10 Д/ф «Ислам. Правда о терпимости». (16+)
01:00 «Легкого сна». (0+)

СТС

06:00, 05:10 «Ералаш».
06:25 М/с «Драконы. Гонки по краю». (6+)
07:10 М/с «Приключения Вуди и его друзей». (0+)
07:30, 18:00 Т/с «Сеня-Федя». (16+)
08:05, 19:00 Т/с «Дылды». (16+)
08:35 «Уральские пельмени». (16+)
09:15 Х/ф «После нашей эры». (16+)
11:10 Х/ф «Я — легенда». (16+)

• спорт

На лёд приглашаются

В Пермском крае в период с 15 ноября по 31 марта пройдёт отборочный этап IX Всероссийского фестиваля по хоккею среди любительских команд.

Ночная хоккейная лига была создана 15 декабря 2011 года по инициативе президента Российской Федерации Владимира Путина, а также игроков отечественного хоккея. Соревнования проходят с целью развития и популяризации хоккея в России и привлечения к активным занятиям хоккеем детей, подростков, молодёжи и других категорий населения.

Сейчас идёт приём заявок на участие в фестивале в дивизионах: «Любитель 40+», «Любитель 18+ Лига надежды», «Любитель 18+ Лига мечты». Заявки принимаются на электронную почту permkrai@nhliga.com до 31 октября. Команды — победители отборочного этапа представят Пермский край на финальном этапе фестиваля, который пройдёт с 1 по 18 мая в Сочи.

Контактное лицо — региональный представитель Ночной хоккейной лиги в Пермском крае Александр Анатольевич Зинин, телефон 8-919-462-51-47. За ходом матчей и расписанием игр можно следить на официальном сайте Ночной хоккейной лиги в Пермском крае и в социальной сети Instagram: nhliga_perm_region.

По информации gorodperm.ru

24 октября, четверг

РАЗЫСКИВАЕТСЯ ПЁС, КЛИЧКА – ВАСЯ

Увезли из района Перми II. Последний раз видели в районе Гайвы 18.06.2019.

Пёс ростом с небольшого спаниеля. За время отсутствия должен обрасти. Чёрная шерсть с проседью на спинке, мордочка чёрная (как у болонки), белая грудь может быть незаметна. Лапки тонкие, палевые, светлые «тапочки». Уши чёрные, длинные, висячие. Пёс реагирует на любой звук сотового телефона. Если «бомжует» – худой и грязный.

Кому что-либо известно о местонахождении пса, просьба сообщить по т. 8-912-989-40-47. Гарантируется хорошее вознаграждение.

13:10 Т/с «Кухня». (16+)
20:00 Х/ф «Шерлок Холмс: Игра теней». (16+)
22:35 Х/ф «В сердце моря». (16+)
00:55 Х/ф «Ангелы Чарли — 2». (12+)
02:45 «Супермамочка». (16+)
03:30 Т/с «Молодёжка». (16+)

ДОМАШНИЙ

06:30, 06:15 «6 кадров». Скетч-шоу. (16+)
06:45 «Удачная покупка». (16+)
06:55 «По делам несовершеннолетних». Судебное шоу. (16+)
07:55 «Давай разведёмся!» Судебное шоу. (16+)
09:00, 05:25 «Тест на отцовство». Судебное шоу. (16+)
10:00, 03:50 «Реальная мистика». (16+)
12:00, 02:30 «Понять. Простить». (16+)

Канадские знакомые рассказывали, как на их соседей настучали другие соседи за то, что «их кошка грустная и у неё нет игрушек». Пришлось покупать кошке игрушки.

☺ ☺ ☺

anekdot.ru

13:50, 02:00 «Порча». (16+)
14:20 «Детский доктор». Медицинское шоу. (16+)
14:35 Х/ф «Большое зло и мелкие пакости». (16+)
19:00 Х/ф «Сон как жизнь». (16+)
23:00 Т/с «Дыши со мной». (16+)

ТВЦ

06:00 «Настроение».
08:15 «Доктор и...» (16+)
08:45 Х/ф «Страшная красавица». (12+)
10:40 Д/ф «Олег Ефремов. Последнее признание». (12+)
11:30, 14:30, 17:50, 22:00, 00:00 «События».
11:50, 00:55 Т/с «Коломбо». (12+)
13:40 «Мой герой. Сосо Павлиашвили». (12+)
14:50 «Город новостей».
15:05 Т/с «Пуаро Агаты Кристи». (12+)
17:00 «Естественный отбор». (12+)
18:05 Х/ф «Женская версия. Дедушкина внучка». (12+)
22:30, 03:35 «Вся правда». (16+)
23:05 Д/ф «Блеск и нищета советских миллионеров». (12+)
00:35 «Петровка, 38». (16+)
02:40 «90-е. Лонго против Грабового». (16+)
04:05 Х/ф «Командир корабля». (12+)

Пятый канал

05:00, 09:00, 13:00, 18:30, 00:00, 03:15 «Известия».
05:20, 13:25 Т/с «Братаны-4». (16+)
08:35 «День ангела».
09:25 Х/ф «Тихая застава». (16+)
11:10 Х/ф «07-й меняет курс». (16+)
19:00, 19:50, 20:40, 21:25, 23:10, 00:25 Т/с «След». (16+)
22:20 Т/с «Условный мент. На высоте». (16+)
01:10, 01:50, 02:20, 02:50, 03:25, 03:55, 04:25 Т/с «Детективы». (16+)

КУЛЬТУРА / ГТРК «Пермь»

06:30, 07:00, 07:30, 10:00, 15:00, 19:30, 23:30 Новости культуры.
06:35 «Пешком...» «Москва православная».
07:05, 20:05 «Правила жизни».
07:35, 14:05 Д/ф «Сакральные места». «Святыни доисторической Мальты». (12+)
08:30 «Легенды мирового кино». «Олег Ефремов».
09:00, 22:20 Т/с «Шахерезада». (12+)
10:15 «Наблюдатель».
11:10, 01:10 Д/ф «Ласточка с острова Туманный», «Мчатся кони». (12+)
12:00 Д/ф «Германия. Замок Розенштайн». (12+)
12:30, 18:45, 00:30 «Игра в бисер» с Игорем Волгиным». «Михаил Зощенко. «Перед восходом солнца».
13:15 «Больше, чем любовь». «Лев и Валентина Яшины».
13:55 «Цвет времени». «Ван Дейк».
15:10 «Пряничный домик». «Колыванские камнерезы».
15:40 «2 Верник 2».
16:25 Х/ф «Трест, который лопнул». (12+)
17:35 «Неделя барочной музыки». Уильям Кристи и ансамбль Les Arts Florissants. «В итальянском саду».
18:35 «Цвет времени». «Уильям Тёрнер».
19:45 «Главная роль».
20:30 «Спокойной ночи, малыши!»
20:45 Д/ф «Сакральные места». «Таинственные жрицы Древнего Египта». (12+)
21:40 «Энигма. Василиса Бержанская».
23:20 «Цвет времени». «Жорж-Пьер Сёра».
23:50 «Черные дыры. Белые пятна».
02:00 Д/ф «Павел Челищев. Нечетнокрылый ангел». (12+)

МАТЧ ТВ

07:25 Обзор Лиги чемпионов. (12+)
08:00 Д/ф «Вся правда про...» (12+)
08:30 Д/ф «Утомлённые славой». (16+)
09:00, 10:55, 13:00, 15:35, 17:40, 20:35 Новости.
09:05, 13:05, 17:45, 20:40, 01:55 «Все на «Матч»!»
11:00 Футбол. Кубок Либертадорес. 1/2 финала. «Фламенго» (Бразилия) — «Гремио» (Бразилия).
13:35 Футбол. Лига чемпионов. «Бенфика» (Португалия) — «Лион» (Франция).
15:40 Футбол. Лига чемпионов. «Лилль» (Франция) — «Валенсия» (Испания).
18:15 Футбол. Лига чемпионов. «Аякс» (Нидерланды) — «Челси» (Англия).
20:15 «Лейпциг» — «Зенит». Live». Специальный репортаж. (12+)
21:20 Футбол. Лига Европы. ЦСКА (Россия) — «Ференцварош» (Венгрия).
23:50 Футбол. Лига Европы. «Трабзонспор» (Турция) — «Краснодар» (Россия).
02:30 Баскетбол. Евролига. Мужчины. «Зенит» (Россия) — «Панатинаикос» (Греция).
04:30 Баскетбол. Евролига. Мужчины. «Бавария» (Германия) — «Химки» (Россия).

УВАЖАЕМЫЕ ЧИТАТЕЛИ,

если вам не хватило печатного выпуска газеты «Пятница» в местах её распространения, читайте электронную версию газеты на сайтах newsko.ru и газетапятница.рф

реклама

25 октября, пятница

Первый Канал

05:00, 09:15 «Доброе утро».
09:00, 12:00, 15:00 Новости.
09:50 «Модный приговор». (6+)
10:50 «Жить здорово!» (16+)
12:10, 17:00 «Время покажет». (16+)
15:15 «Давай поженимся!» (16+)
16:00 «Мужское/Женское». (16+)
18:00 Вечерние новости.
18:30 «Человек и закон» с Алексеем Пимановым». (16+)
19:40 «Поле чудес». (16+)
21:00 «Время».
21:30 «Голос». Новый сезон. (12+)
23:30 «Вечерний Ургант». (16+)
00:25 «На самом деле». (16+)
01:25 «Наедине со всеми». (16+)
02:25 Фигурное катание. Гран-при 2019 г.

РОССИЯ / ГТРК «Пермь»

05:00, 09:25 «Утро России».
09:00, 11:00, 14:00, 20:00 «Вести».
09:55 «О самом главном». (12+)
11:25, 14:25, 17:00, 20:45 «Вести». «Местное время».
11:45, 03:55 «Судьба человека» с Борисом Корчевниковым». (12+)
12:50, 18:50 «60 минут». (12+)
14:45 «Кто против?» (12+)
17:25 «Андрей Малахов. Прямой эфир». (16+)
21:00 «Юморина». (16+)
23:45 «Сто причин для смеха». «Семён Альтов».
00:15 Х/ф «Васильки». (12+)

НТВ

05:10 Т/с «Свидетели». (16+)
06:00 «Утро. Самое лучшее». (16+)
08:05 «Доктор Свет». (16+)
09:00, 10:20 Т/с «Дикий». (16+)
10:00, 13:00, 16:00, 19:00 «Сегодня».
13:25 «Обзор. Чрезвычайное происшествие».
14:00, 02:35 «Место встречи». (16+)
16:30 «Ты не поверишь!» (16+)
17:00 «ДНК». (16+)
18:00 «Жди меня». (12+)
19:40 Т/с «Скорая помощь». (16+)
21:40 Т/с «Канцелярская крыса. Большой передел». (16+)
23:55 «ЧП. Расследование». (16+)
00:35 «Мы и наука. Наука и мы». (12+)
01:30 «Квартирный вопрос». (0+)
04:20 «Таинственная Россия». (16+)

ТНТ

07:00 «ТНТ. Gold». (16+)
09:00, 23:00 «Дом-2». (16+)
11:30 «Бородина против Бузовой». (16+)
12:30 «Спаси свою любовь». (16+)
13:25 «Большой завтрак». (16+)
14:00 Т/с «САШАТАНЯ». (16+)
15:00 Т/с «Универ». (16+)
17:00 Т/с «Интерны». (16+)
19:00 Т/с «Полицейский с Рублевки». (16+)
20:00 «Comedy Woman». (16+)
21:00 «Комеди Клаб». (16+)
22:00 «Открытый микрофон». (16+)
01:00 «Такое кино!» (16+)
01:30 Х/ф «День радио». (16+)
03:20 Х/ф «У холмов есть глаза». (16+)
05:00 Х/ф «У холмов есть глаза — 2». (16+)
06:30 «ТНТ. Best». (16+)

РЕН ТВ / Рифей

05:00 «Военная тайна» с Игорем Прокопенко». (16+)
06:00, 09:00, 15:00 «Документальный проект». (16+)
07:00 «С бодрым утром!» (16+)
08:30, 12:30, 16:30, 19:30 Новости. (16+)
11:00 «Как устроен мир» с Тимофеем Баженовым». (16+)
12:00, 16:00, 19:00 «Информационная программа 112». (16+)
13:00 «Загадки человечества» с Олегом Шишкиным». (16+)
14:00 «Невероятно интересные истории». (16+)
17:00, 03:10 «Тайны Чапман». (16+)
18:00, 02:15 «Самые шокирующие гипотезы». (16+)
20:00 «Самое страшное оружие!» Документальный спецпроект. (16+)
21:00 «Мошенники без тормозов: как обманывают на дороге». Документальный спецпроект. (16+)
23:00 Х/ф «Пункт назначения — 4». (16+)
00:40 Х/ф «Пункт назначения — 5». (16+)
03:50 «Территория заблуждений» с Игорем Прокопенко». (16+)

ВЕТТА 24

06:00 «Утренний вестник». (16+)
11:45, 18:00, 20:30 «Хорошие люди». (16+)
12:00, 18:35, 22:20, 00:30 «Экология пространства». (16+)
12:05 Т/с «Леди-детектив мисс Фрайни Фишер». (16+)
13:00 «Эх, дороги!» (16+)
13:05, 23:30 «Лобби-холл». (16+)
13:25, 00:35 «Цена вопроса». (16+)
13:45, 18:10, 20:15 «Краев не видишь?» (16+)
14:00, 16:00 «Дневной вестник». (16+)
15:00 «Золотой час хозяйки дома». (16+)
17:00 Фестиваль «Театральное Приволжье». Спектакль «Проданный смех». (6+)
18:05, 20:45, 23:25 «Переводчик». (16+)
18:25, 22:25 «Здоровья для». (16+)
18:30, 21:35, 00:55 «Астропрогноз». (0+)
18:40 «Формула успеха». (12+)
19:00, 21:00, 22:30 «Вечерний вестник». (16+)
19:30 «Дачные истории». (16+)
19:45, 00:15 «Специальный репортаж». (16+)
20:00 «Свободное время». (16+)
20:05, 22:05 «Книжная полка». (16+)
20:10 «Здоровые дети». (16+)
20:50, 22:10, 23:50 «Чтоб я так жил». (6+)
21:40 «#Сториз». (16+)
23:05 «Дополнительное время». (16+)
00:00 «Научиться лечиться». (16+)
01:00 «Легкого сна». (0+)

СТС

06:00, 05:30 «Ералаш».
06:25 М/с «Драконы. Гонки по краю». (6+)
07:10 М/с «Приключения Вуди и его друзей». (0+)
07:30 Т/с «Сеня-Федя». (16+)
08:00 Т/с «Дылды». (16+)
08:40 Х/ф «Ангелы Чарли — 2». (12+)
10:45 Х/ф «В сердце моря». (16+)
13:15 Х/ф «Чернильное сердце». (12+)
15:20 Х/ф «Шерлок Холмс: Игра теней». (16+)
17:55 Шоу «Уральских пельменей». (16+)
21:00 Х/ф «Валериан и город тысячи планет». (16+)
23:45 Х/ф «Экстрасенсы». (18+)
01:40 Х/ф «Пришельцы-3». (12+)
03:30 «Супермамочка». (16+)
04:20 Т/с «Молодёжка». (16+)
05:05 Т/с «Большая игра». (16+)

ДОМАШНИЙ

06:30 «Удачная покупка». (16+)
06:40, 06:15 «6 кадров». Скетч-шоу. (16+)
07:05 Х/ф «Брак по завещанию». (16+)
19:00 Х/ф «Хирургия. Территория любви». (16+)
23:25 «Про здоровье». Медицинское шоу. (16+)
23:40 Х/ф «Мотыльки». (16+)
03:25 «Выбери меня». Шоу знакомств. (16+)
05:50 «Домашняя кухня». (16+)

ТВЦ

06:00 «Настроение».
08:15, 05:45 «Ералаш». (0+)
08:25 Д/ф «Николай Караченцов. Нет жизни до и после...» (12+)
09:20, 11:50 Х/ф «Не приходи ко мне во сне». (12+)
11:30, 14:30, 17:50 «События».
13:25, 15:05 Х/ф «Я знаю твои секреты — 2». (12+)
14:50 «Город новостей».
18:10 Х/ф «Овраг». (12+)
20:05 Х/ф «Сельский детектив. Яблоня раздора». (12+)
22:00, 02:45 «В центре событий» с Анной Прохоровой». (16+)
23:10 «Приют комедиантов». (12+)
01:05 Д/ф «Безумие. Плата за талант». (12+)
01:55 Д/ф «Блеск и нищета советских миллионеров». (12+)
03:55 «Петровка, 38». (16+)
04:15 Х/ф «Выстрел в тумане». (16+)

Пятый канал

05:00, 09:00, 13:00 «Известия».
05:20, 09:25 Т/с «Братаны-4». (16+)
09:55, 13:25 Т/с «Нюхач». (16+)
19:00, 19:55, 20:40, 21:25, 22:15, 23:00, 00:45 Т/с «След». (16+)
23:45 «Светская хроника». (16+)
01:30, 02:05, 02:30, 02:55, 03:20, 03:50, 04:25, 04:50 Т/с «Детективы». (16+)

КУЛЬТУРА / ГТРК «Пермь»

06:30, 07:00, 07:30, 10:00, 15:00, 19:30, 23:30 Новости культуры.
06:35 «Пешком...» «Москва метростроевская».
07:05 «Правила жизни».
07:35 Д/ф «Сакральные места». «Таинственные жрицы Древнего Египта». (12+)
08:30 «Легенды мирового кино». «Роми Шнайдер».
09:00 Т/с «Шахерезада». (12+)
10:15 Д/ф «Эпоха Аркадия Райкина». (12+)
10:55 К 80-летию Российского государственного театра «Сатирикон» имени Аркадия Райкина. К. Гольдони. «Синьор Тодеро хозяин». (12+)
12:55 «Открытая книга». «Ольга Славникова. «Прыжок в длину».
13:25 «Черные дыры. Белые пятна».
14:05 Д/ф «Сакральные места». «Таинственные жрицы Древнего Египта».
15:10 «Письма из провинции». «Зеленодольск (Республика Татарстан)».
15:40 «Энигма. Василиса Бержанская».
16:25 Х/ф «Трест, который лопнул». (12+)
17:35 «Неделя барочной музыки». Жорди Саваль, оркестр Le Concert des Nations и Королевская капелла Каталонии. «Ночь королей: торжественный концерт эпохи Людовика XIV».
18:30 «Мировые сокровища». «Горный парк Вильгельмсхёэ в Касселе, Германия. Между иллюзией и реальностью».
18:45 «Билет в Большой».
19:45 «Смехоностальгия».
20:15 80 лет Юрию Погребничко. «Линия жизни».
21:10 Х/ф «С тобой мне жизнь мила». (12+)
22:35 65 лет Юрию Арабову. «Линия жизни».
23:50 Х/ф «Юрьев день». (12+)
02:05 «Искатели». «Тайна Поречской колокольни».

МАТЧ ТВ

06:30 Смешанные единоборства. Наши в Bellator. (16+)
07:30 Обзор Лиги Европы. (12+)
08:00 Д/ф «Вся правда про...» (12+)
08:30 Д/ф «Утомлённые славой». (16+)
09:00, 10:55, 13:00, 15:35, 19:00 Новости.
09:05, 13:05, 15:40, 19:05, 00:55 «Все на «Матч»!»
11:00 Футбол. Лига Европы. «Рома» (Италия) — «Боруссия» (Менхенгладбах, Германия).
13:35 Футбол. Лига Европы. «Порту» (Португалия) — «Рейнджерс» (Шотландия).
16:40 Футбол. Лига Европы. «Партизан» (Сербия) — «Манчестер Юнайтед» (Англия).
18:40 «Лига Европы. Live». Специальный репортаж. (12+)
19:55 «Испанская классика». Специальный репортаж. (12+)
20:25 «Все на футбол!» Афиша. (12+)
21:25 Футбол. Российская премьер-лига. «Рубин» (Казань) — «Урал» (Екатеринбург).
23:25 Баскетбол. Евролига. «Альба» (Германия) — ЦСКА (Россия).
01:50 «Дерби мозгов». (16+)
02:30 Автоспорт. Российская дрифт-серия. Гран-при Сочи.
03:30 Смешанные единоборства. One FC. Кямран Аббасов против Себастьяна Кадестама. Виталий Бигдаш против Леандро Атаидеса. (16+)

Состояние — ненормативное

Активисты проверили содержание многоквартирных домов в Перми

• жильё

В Свердловском районе Перми активисты «Молодой Гвардии Единой России» совместно с региональным центром общественного контроля «ЖКХ Контроль» 15 октября провели мониторинг содержания многоквартирных домов. Побудительным мотивом для проведения мониторинга стали обращения жителей, жалующихся на некачественное содержание жилья. Участники мониторинга с сожалением констатируют: жалобы жителей абсолютно обоснованны.

Всего участники мониторинга проверили 15 домов. Практически везде были выявлены нарушения. Так, во многих домах частично разрушены отмостка и цоколь. Кое-где из образовавшихся трещин уже растут молодые побеги кустарников и травы. Продухи (отверстия для вентиляции фундамента) не во всех домах оборудованы решёткой, а в иных случаях и вовсе закрыты. Видны разрушения балконных плит. Словом, картина удручающая.

В самом ненормативном состоянии находится дом на ул. Краснополянской, 13. Отмостка разрушена, на цоколе — растительность, облупилась штукатурка, подъезд грязный и обшарпанный, электропроводка оголена, электрощитовые открыты. Жить в таком доме не только неприятно, но и опасно.

По словам организаторов мониторинга, все нарушения были зафиксированы. Эта информация будет передана в администрацию Свердловского района Перми для принятия дальнейших мер по устранению недостатков.

Игорь Новосёлов, руководитель Пермского регионального отделения «Молодой Гвардии Единой России»:

Участники мониторинга проверили 15 домов. Практически везде были выявлены нарушения

— Совместно с активистами местных отделений «Молодой Гвардии» Ленинского, Индустриального и Мотовилихинского районов мы провели мониторинг, практически по всем адресам были зафиксированы нарушения. Нам удалось пообщаться с жителями и получить всю необходимую информацию. Дом на ул. Краснополянской, 13 взяли на контроль, будем разбираться в причинах несоблюдения норм. Сейчас мы сформируем наши мониторинговые листы и отправим их в департамент ЖКХ и в администрацию Свердловского района Перми, чтобы они провели повторную проверку.

Обращение в проект «Молодой Гвардии Единой России» «Агенты ЖКХ» можно отправить на электронную почту igornovoselov2293@gmail.com, а также оставить в группе ВКонтакте https://vk.com/mgerperm.

По информации пресс-службы РИК партии «Единая Россия» в Пермском крае

26 октября, суббота

Первый Канал

05:30, 06:10 Х/ф «Старший сын». (12+)
06:00, 10:00, 12:00 Новости.
08:10 «Играй, гармонь любимая!» (12+)
08:55 «Умницы и умники». (12+)
09:45 «Слово пастыря». (0+)
10:10 К юбилею Николая Караченцова. «Я тебя никогда не увижу...» (12+)
11:10 «Теория заговора». (16+)
12:20 «Николай Караченцов. «Любви не названа цена». (16+)
14:00 Х/ф «Белые Росы». (12+)
15:50 Футбол. Чемпионат Испании. «Барселона» — «Реал Мадрид».
17:55 «Кто хочет стать миллионером?» с Дмитрием Дибровым». (12+)
19:20 «Сегодня вечером». (16+)
21:00 «Время».
21:20 КВН. Высшая лига. (16+)
23:30 Х/ф «Дьявол носит Prada». (16+)
01:35 Фигурное катание. Гран-при 2019 г.
02:50 «Наедине со всеми». (16+)
04:20 «На самом деле». (16+)

РОССИЯ / ГТРК «Пермь»

05:00 «Утро России. Суббота».
08:15 «По секрету всему свету».
08:40 «Местное время. Суббота». (12+)
09:20 «Пятеро на одного».
10:10 «Сто к одному».
11:00 «Вести».
11:20 «Вести». «Местное время».
11:40 «Юмор! Юмор! Юмор!!!» (16+)
13:50 Х/ф «На обрыве». (12+)
18:00 «Привет, Андрей!» Вечернее шоу Андрея Малахова. (12+)
20:00 «Вести в субботу».
21:00 Х/ф «Совсем чужие». (12+)
01:00 Х/ф «Сила Веры». (16+)

НТВ

05:10 «ЧП. Расследование». (16+)
05:40 Х/ф «Криминальный квартет». (16+)
07:20 «Смотр». (0+)
08:00, 10:00, 16:00 «Сегодня».
08:20 «Готовим с Алексеем Зиминым». (0+)
08:45 «Кто в доме хозяин?» (12+)
09:25 «Едим дома». (0+)
10:20 «Главная дорога». (16+)
11:00 «Еда живая и мёртвая». (12+)
12:00 «Квартирный вопрос». (0+)
13:10 «Поедем, поедим!» (0+)
14:00 «Своя игра». (0+)
16:20 «Следствие вели...» (16+)
19:00 «Центральное телевидение» с Вадимом Такменевым».
21:00 «Россия рулит!» (12+)
23:05 «Международная пилорама» с Тиграном Кеосаяном». (18+)
00:00 «Квартирник НТВ у Маргулиса». «Светлана Сурганова». (16+)
01:20 «Фоменко фейк». (16+)
01:45 «Дачный ответ». (0+)
02:55 Х/ф «Бой с тенью». (16+)

ТНТ

07:00, 08:30 «ТНТ. Gold». (16+)
08:00, 01:00 «ТНТ MUSIC». (16+)
09:00, 23:00 «Дом-2». (16+)
11:00 «Большой завтрак». (16+)
11:30 «Где логика?» (16+)
14:30 «Комеди Клаб». (16+)
17:20 Т/с «Триада». (16+)
19:30 «Битва экстрасенсов». Паранормальное шоу. (16+)
21:00 «Танцы». (16+)
01:35 Х/ф «Быстрее, чем кролики». (16+)
03:20 Х/ф «Порочные игры». (16+)
04:55 Х/ф «Людоед». (16+)
06:30 «ТНТ. Best». (16+)

РЕН ТВ / Рифей

05:00, 15:20, 04:30 «Территория заблуждений» с Игорем Прокопенко». (16+)
06:50 Х/ф «Оз: Великий и Ужасный». (12+)
09:15 «Минтранс». (16+)
10:15 «Самая полезная программа». (16+)
11:15 «Военная тайна» с Игорем Прокопенко». (16+)
17:20 «Засекреченные списки. Осеннее обострение: 7 самых буйных». Документальный спецпроект. (16+)
19:20 Х/ф «Стражи Галактики». (16+)
21:45 Х/ф «Стражи Галактики. Часть 2». (16+)
00:20 Х/ф «Вавилон нашей эры». (16+)
02:10 Х/ф «Спаун». (16+)
03:40 «Самые шокирующие гипотезы». (16+)

ВЕТТА 24

08:00 Мультфильмы. (6+)
09:40 «Формула успеха». (12+)
10:00 «Все-все-все за неделю». (16+)
10:25, 11:30, 15:35, 18:15 «Специальный репортаж». (16+)
10:40, 18:05, 20:35, 23:35 «Хорошие люди». (16+)
10:45, 16:25, 21:40, 23:45 «Научиться лечиться». (16+)
11:00, 16:40, 19:05, 22:40 «Цена вопроса». (16+)
11:20, 21:30, 00:50 «Здоровые дети». (16+)
11:25, 16:20, 20:25, 23:10 «Здоровья для». (16+)
11:45, 15:50, 19:30, 22:10, 00:40 «Эх, дороги!» (16+)
11:55, 16:00, 19:40, 22:20, 00:20 «Лобби-холл». (16+)
12:15 «#Сториз». (16+)
12:45, 17:50, 21:15 «Чтоб я так жил». (6+)
12:55, 20:30 «Свободное время». (16+)
13:00 Т/с «Леди-детектив мисс Фрайни Фишер». (16+)
14:55, 19:25, 21:25, 23:00 «Экология пространства». (16+)
15:00, 20:00, 23:15 «Дополнительное время». (16+)
15:20, 20:45 «Краев не видишь?» (16+)
17:00 Фестиваль «Театральное Приволжье». Драма «Тайны серого замка, или Каникулы с привидениями». (6+)
18:00, 20:20, 21:35, 00:55 «Книжная полка». (16+)
18:30 «Путешествие через край». (16+)
18:50, 21:55 «Дачные истории». (16+)
21:00 «Правила денег». (16+)
21:05, 23:05 «Ворчун». (16+)
21:10 «Переводчик». (16+)
00:00 «Бизнес-ментор». (16+)
01:00 «Легкого сна». (0+)

СТС

06:00, 05:05 «Ералаш».
06:50 М/с «Приключения Кота в сапогах». (6+)
07:15 М/с «Спирит. Дух свободы». (6+)
07:40 М/с «Три кота». (0+)
08:05 М/с «Том и Джерри». (6+)
08:30 Шоу «Уральских пельменей». (16+)
09:30 «ПроСТО кухня». (12+)
10:30 Т/с «Дылды». (16+)
13:00 «Форт Боярд. Возвращение». (16+)
14:40 Х/ф «Телепорт». (16+)
16:30 Х/ф «Валериан и город тысячи планет». (16+)
19:15 М/ф «Человек-паук: Через вселенные». (6+)
21:30 Х/ф «Пассажиры». (16+)
23:50 Х/ф «Остров». (12+)
02:25 Х/ф «Чернильное сердце». (12+)
03:55 Т/с «Молодёжка». (16+)
04:45 Т/с «Большая игра». (16+)

ДОМАШНИЙ

06:30, 06:20 «Удачная покупка». (16+)
06:40, 04:35 «Выбери меня». Шоу знакомств. (16+)
07:40 Х/ф «Ой, мамочки...» (16+)
09:45 Х/ф «Сильная слабая женщина». (16+)
11:35, 01:35 Х/ф «Оплачено любовью». (16+)
19:00 Х/ф «Курортный роман». (16+)
23:20 «Детский доктор». Медицинское шоу. (16+)
23:35 Х/ф «Дорогая моя доченька». (16+)
05:25 Д/ц «Я его убила». (16+)
06:15 «6 кадров». Скетч-шоу. (16+)

ТВЦ

06:05 «Марш-бросок». (12+)
06:40 «АБВГДейка». (0+)
07:10 «Православная энциклопедия». (6+)
07:35 «Выходные на колёсах». (6+)
08:10 Х/ф «Чемпионы». (6+)
10:05, 11:45 Х/ф «Чемпионы: Быстрее. Выше. Сильнее». (6+)
11:30, 14:30, 23:45 «События».
12:35, 14:45 Х/ф «Женская версия. Дедушкина внучка». (12+)
16:50 Х/ф «Женская версия. Ваше время истекло». (12+)
18:55 Х/ф «Женская версия. Романтик из СССР». (12+)
21:00 «Постскриптум».
22:15, 04:15 «Право знать!» (16+)
00:00 «Дикие деньги. Игорь Коломойский». (16+)
00:50 «90-е. БАБ: начало конца». (16+)
01:40 «90-е. Наркота». (16+)
02:25 «Климат как оружие». Специальный репортаж. (16+)
03:00 «Постскриптум». (16+)
05:40 «Петровка, 38». (16+)

Пятый канал

05:00, 05:20, 05:50, 06:15, 06:45, 07:10, 07:45, 08:15, 08:55, 09:30 Т/с «Детективы». (16+)
10:15, 11:05, 11:55, 12:45, 13:30, 14:20, 15:05, 16:00, 16:45, 17:35, 18:15, 19:05, 19:55, 20:40, 21:35, 22:20, 23:10 Т/с «След». (16+)
00:00 «Известия. Главное». Информационно-аналитическая программа.
00:55, 01:40, 02:20, 03:00, 03:35, 04:15 Т/с «Свои». (16+)

КУЛЬТУРА / ГТРК «Пермь»

06:30 «Библейский сюжет».
07:05 М/ф «Королева Зубная щетка», «Скоро будет дождь», «Василиса Прекрасная». (6+)
08:05 Х/ф «После ярмарки». (12+)
09:10 «Телескоп».
09:35 Д/с «Маленькие секреты великих картин». «Диего Веласкес. «Менины», 1656 год».
10:05 Х/ф «Розыгрыш». (12+)
11:40 «Земля людей». «Ассирийцы. Ладони Бога».
12:05 Д/ф «Дикая природа Греции». «Окруженные синевой». (12+)
13:00 Д/ф «История одной вселенной». (12+)
13:45 Д/с «Эффект бабочки». «Дюнкерк. Выстоять любой ценой». (12+)
14:15 «Театральная летопись». «Юрий Соломин».
15:05 195 лет Государственному академическому Малому театру. А. Грибоедов. «Горе от ума». (12+)
17:40 Д/с «Энциклопедия загадок». «Секреты шестого континента». (12+)
18:15 Х/ф «Воздушный извозчик». (12+)
19:30 Т/ф «Поколение, уходящее в вечность». (12+)
21:00 «Агора» с Михаилом Швыдким».
22:00 Х/ф «Мэнсфилд-парк». (12+)
23:40 «Клуб 37».
00:35 «Телескоп».
01:05 Х/ф «После ярмарки». (12+)
02:10 «Искатели». «Тайна смерти «белого генерала».

МАТЧ ТВ

06:00 Смешанные единоборства. Bellator. Фрэнк Мир против Роя Нельсона. Джейк Хагер против Энтони Гарретта.
08:30 Д/ф «Вся правда про...» (12+)
09:00 «Лига Европы. Live». Специальный репортаж. (12+)
09:20 Футбол. Чемпионат Франции. «Нант» — «Монако».
11:20, 17:20, 20:25 Новости.
11:25 «Гран-при» с Алексеем Поповым». (12+)
11:55 «Все на футбол!» Афиша. (12+)
12:55 Регби. ЧМ. 1/2 финала.
14:55, 17:25, 20:30, 03:15 «Все на «Матч»!»
15:30 Смешанные единоборства. Bellator. Сергей Харитонов против Мэтта Митриона. Виталий Минаков против Тимоти Джонсона. (16+)
17:00 «Фабрика скорости». Специальный репортаж. (12+)
17:55 «На гол старше». (12+)
18:25 Футбол. Российская премьер-лига. «Ахмат» (Грозный) — «Арсенал» (Тула).
20:55 Футбол. Чемпионат Италии. «Интер» — «Парма».
22:55 «Формула-1». Гран-при Мексики. Квалификация.
00:00 Профессиональный бокс. Всемирная суперсерия. Финал. Реджис Прогрейс против Джоша Тейлора. Дерек Чисора против Дэвида Прайса.
04:00 Футбол. Чемпионат Нидерландов. «Витесс» — «АДО Ден Хааг».

реклама
Подать рекламу в рубрику «Вакансии» можно по телефону (342) 210-40-24

издательский дом Компаньон
ТРЕБУЕТСЯ МЕНЕДЖЕР ПО РЕКЛАМЕ
(продажам рекламных площадей)
Требования: желание зарабатывать, коммуникабельность, знание офисных программ, опыт работы в продажах и/или СМИ приветствуется.
Мы предлагаем: работу с достойными изданиями, зависимость дохода от вас — объема продаж, комфортные условия в т. ч. на испытательном сроке, дружелюбный коллектив, офис в центре города.
Собеседование после предоставления резюме: bna@newsko.ru.
Тема письма: «Нужна хорошая работа».
Телефон 210-40-23.

27 октября, воскресенье

Первый Канал

06:00, 10:00, 12:00 Новости.
06:10 Х/ф «Выстрел». (12+)
07:40 «Часовой». (12+)
08:10 «Здоровье». (16+)
09:20 «Непутевые заметки». (12+)
10:10 Жанна Бадоева в проекте-путешествии «Жизнь других». (12+)
11:15, 12:10 «Видели видео?» (6+)
14:00 Фигурное катание. Гран-при 2019 г.
16:00 «Звезды «Русского радио». (12+)
18:10 Гарик Мартиросян в новом музыкальном проекте «Щас спою!» (12+)
19:25 Шоу Максима Галкина «Лучше всех!» (0+)
21:00 «Время».
22:00 Вячеслав Никонов и Дмитрий Саймс в программе «Большая игра». (16+)
23:45 Х/ф «Уилсон». (16+)
01:30 «На самом деле». (16+)
02:35 «Про любовь». (16+)
03:30 «Наедине со всеми». (16+)

РОССИЯ / ГТРК «Пермь»

04:40 «Сам себе режиссёр».
05:20 Х/ф «Арифметика подлости». (12+)
07:20 «Семейные каникулы».
07:30 «Смехопанорама».
08:00 «Утренняя почта».
08:40 «Местное время. Воскресенье».
09:20 «Когда все дома» с Тимуром Кизяковым».
10:10 «Сто к одному».
11:00 «Вести».
11:20 «Смеяться разрешается».
13:40 Х/ф «Училка». (12+)
17:50 «Удивительные люди — 4». (12+)
20:00 «Вести недели».
22:00 «Москва. Кремль. Путин».
22:40 Д/ф «Хватит травить народ. Кино про вино». (12+)
23:50 «Воскресный вечер с Владимиром Соловьёвым». (12+)
02:30 Т/с «Следователь Тихонов». (12+)
04:10 Т/с «Гражданин начальник». (16+)

НТВ

05:05 «Таинственная Россия». (16+)
06:00 «Центральное телевидение». (16+)
08:00, 10:00, 16:00 «Сегодня».
08:20 «У нас выигрывают!» Лотерейное шоу. (12+)
10:20 «Первая передача». (16+)
11:00 «Чудо техники». (12+)
11:50 «Дачный ответ». (0+)
13:00 «НашПотребНадзор». (16+)
14:00 «Секрет на миллион». «Стас Пьеха». (16+)
16:20 «Следствие вели...» (16+)
18:00 «Новые русские сенсации». (16+)
19:00 «Итоги недели» с Ирадой Зейналовой».
20:10 «Звезды сошлись». (16+)
21:45 «Ты не поверишь!» (16+)
22:55 «Основано на реальных событиях». (16+)
02:15 «Жизнь как песня». (16+)
03:50 «Их нравы». (0+)
04:20 Т/с «Версия». (16+)

ТНТ

07:00 «ТНТ. Gold». (16+)
09:00, 23:10 «Дом-2». (16+)
11:00 «Перезагрузка». (16+)
12:00 «Битва экстрасенсов». Паранормальное шоу. (16+)
13:30 Х/ф «О чем говорят мужчины». (16+)
15:30 Х/ф «О чём ещё говорят мужчины». (16+)
17:30 «Комеди Клаб». (16+)
20:30 «План Б». Шоу. (16+)
22:05 «Stand Up». (16+)
01:05 «Такое кино!» (16+)
01:35 «ТНТ MUSIC». (16+)
02:05 Х/ф «Отчаянные путешественники». (16+)
03:35 Х/ф «Поворот не туда — 2: Тупик». (16+)
05:10 Х/ф «Поворот не туда — 3». (16+)
06:40 «ТНТ. Best». (16+)

РЕН ТВ / Рифей

05:00, 04:30 «Территория заблуждений» с Игорем Прокопенко». (16+)
07:30 Х/ф «Рэмбо: Первая кровь». (16+)
09:10 Х/ф «Рэмбо-2». (16+)
11:00 Х/ф «Рэмбо-4». (16+)
12:40 Х/ф «Робот по имени Чаппи». (16+)
15:00 Х/ф «Стражи Галактики». (16+)
17:20 Х/ф «Стражи Галактики. Часть 2». (16+)
20:00 Х/ф «Первый мститель: Противостояние». (16+)
23:00 «Добров в эфире». Информационно-аналитическая программа. (16+)
00:00 «Военная тайна» с Игорем Прокопенко». (16+)
03:40 «Самые шокирующие гипотезы». (16+)

ВЕТТА 24

08:00 Мультфильмы. (6+)
10:00 «Воскресная проповедь». (16+)
10:05, 15:35, 21:25 «Дачные истории». (16+)
10:20, 16:40, 21:05, 00:00 «Дополнительное время». (16+)
10:40, 19:15, 21:50, 23:50, 00:50 «Хорошие люди». (16+)
10:45, 18:50, 23:25 «Чтоб я так жил». (6+)
10:55, 15:10, 20:40, 22:40 «#Сториз». (16+)
11:25 «Ворчун». (16+)
11:30, 16:20, 19:00 «Специальный репортаж». (16+)
11:45, 15:50, 19:30, 22:10, 00:40 «Эх, дороги!» (16+)
11:55, 16:00, 19:40, 22:20, 00:20 «Лобби-холл». (16+)
12:15, 20:00 «Цена вопроса». (16+)
12:35, 18:20, 21:55, 23:10 «Краев не видишь?» (16+)
12:55, 21:40, 23:05 «Книжная полка». (16+)
13:00 Т/с «Леди-детектив мисс Фрайни Фишер». (16+)
15:00, 20:35, 23:00 «Здоровые дети». (16+)
15:05, 19:20, 21:45 «Здоровья для». (16+)
15:30 «Правила денег». (16+)
16:35, 18:15 «Экология пространства». (16+)
17:00 Фестиваль «Театральное Приволжье». Драма «Гадкий утенок». (6+)
18:35 «Путешествие через край». (16+)
19:25 «Переводчик». (16+)
20:20, 23:35 «Научиться лечиться». (16+)
01:00 «Легкого сна». (0+)

СТС

06:00, 05:10 «Ералаш».
06:50 М/с «Приключения Кота в сапогах». (6+)
07:15 М/с «Спирит. Дух свободы». (6+)
07:40 М/с «Три кота». (0+)
08:05 М/с «Царевны». (0+)
08:30 Шоу «Уральских пельменей». (16+)
09:30 «Рогов в городе». (16+)
10:35 Х/ф «Телепорт». (16+)
12:25 М/ф «Человек-паук: Через вселенные». (6+)
14:40 Х/ф «Пассажиры». (16+)
17:00 «Форт Боярд. Возвращение». (16+)
18:30 М/ф «Тачки-3». (6+)
20:35 Х/ф «Путешествие к центру Земли». (12+)
22:25 Х/ф «Путешествие-2: Таинственный остров». (12+)
00:15 «Дело было вечером». (16+)
01:15 Х/ф «Экстрасенсы». (18+)
02:55 Х/ф «Ромео и Джульетта». (12+)
04:45 Т/с «Большая игра». (16+)

ДОМАШНИЙ

06:30 Х/ф «Невеста с заправки». (16+)
08:25 «Пять ужинов». (16+)
08:40 Х/ф «Дорогая моя доченька». (16+)
10:35, 12:00 Х/ф «Лучшее лето нашей жизни». (16+)
11:55 «Полезно и вкусно». (16+)
14:50 Х/ф «Хирургия. Территория любви». (16+)
19:00 Х/ф «Курортный роман — 2». (16+)
23:30 «Про здоровье». Медицинское шоу. (16+)
23:45 Х/ф «Сильная слабая женщина». (16+)
01:40 Х/ф «Оплачено любовью». (16+)
04:40 Х/ф «Ой, мамочки...» (16+)
06:15 «6 кадров». Скетч-шоу. (16+)

ТВЦ

05:55 Х/ф «Дежавю». (16+)
08:00 «Фактор жизни». (12+)
08:35 Х/ф «Сельский детектив. Яблоня раздора». (12+)
10:25 «Ералаш». (0+)
10:40 «Спасите, я не умею готовить!» (12+)
11:30, 00:05 «События».
11:45 Х/ф «Екатерина Воронина». (12+)
13:40 «Смех с доставкой на дом». (12+)
14:30, 05:30 «Московская неделя».
15:00 «90-е. «Горько!» (16+)
15:55 «Прощание. Роман Трахтенберг». (16+)
16:40 Д/ф «Мужчины Лидии Федосеевой-Шукшиной». (16+)
17:35 Х/ф «След лисицы на камнях». (12+)
21:15, 00:20 Х/ф «Этим пыльным летом». (12+)
01:20 «Петровка, 38». (16+)
01:30 Х/ф «Машкин дом». (12+)
04:25 Д/ф «Разлучённые властью». (12+)

Пятый канал

05:05 Д/ф «Моя правда. Олег Газманов». (16+)
06:00 Д/ф «Моя правда. Владимир Левкин». (16+)
06:50 Д/ф «Моя правда. Жанна Фриске». (16+)
08:00 «Светская хроника». (16+)
09:00 Д/ф «Моя правда. Николай Караченцов. Жизнь всегда права». (16+)
10:00 Х/ф «Реальный папа». (12+)
11:50 Т/с «Нюхач — 2». (16+)
20:45 Х/ф «Крепость Бадабер». (16+)
00:45 Х/ф «Одиночка». (16+)
02:40 Х/ф «Тихая застава». (16+)
04:00 «Большая разница». (16+)

КУЛЬТУРА / ГТРК «Пермь»

06:30 Д/с «Эффект бабочки». «Дюнкерк. Выстоять любой ценой». (12+)
07:05 М/ф «Разные колеса», «Мойдодыр», «Про бегемота, который боялся прививок». (6+)
07:50 Х/ф «Воздушный извозчик». (12+)
09:00 «Обыкновенный концерт» с Эдуардом Эфировым».
09:30 «Мы — грамотеи!» Телевизионная игра.
10:10 Х/ф «Мэнсфилд-парк». (12+)
11:45 Д/с «Первые в мире». «Синхрофазотрон Векслера». (12+)
12:00 «Письма из провинции». «Зеленодольск (Республика Татарстан)».
12:25 «Диалоги о животных». «Лоро-парк. Тенерифе».
13:10 «Другие Романовы». «Солдат своего государя».
13:35 Год музыки Великобритании и России. Фестивальный оркестр Бриттена — Шостаковича.
15:00, 01:05 Х/ф «Гром небесный». (12+)
16:30 «Картина мира» с Михаилом Ковальчуком».
17:10 Д/с «Первые в мире». «Телевидение Розинга». (12+)
17:30 75 лет со дня рождения Николая Караченцова. «Острова».
18:10 Х/ф «Маленькое одолжение». (12+)
19:30 «Новости культуры с Владиславом Флярковским».
20:10 «Романтика романса».
21:05 Х/ф «Розыгрыш». (12+)
22:40 «Белая студия».
23:25 Концерт в парке дворца Шёнбрунн. Юджа Ванг, Густаво Дудамель и Венский филармонический оркестр.
02:35 М/ф «По собственному желанию», «Тяп, ляп — маляры!» (12+)

МАТЧ ТВ

06:00 «Тает лёд» с Алексеем Ягудиным». (12+)
06:30 Смешанные единоборства. Bellator. Сергей Харитонов против Мэтта Митриона. Виталий Минаков против Тимоти Джонсона. (16+)
07:00 Смешанные единоборства. Bellator. Рори Макдональд против Дугласа Лимы. Виталий Минаков против Хави Айялы.
09:30 «Реальный спорт. Единоборства».
10:15 Д/ф «Вся правда про...» (12+)
10:45 «Испанская классика». Специальный репортаж. (12+)
11:15 Футбол. Чемпионат Испании. «Барселона» — «Реал» (Мадрид).
13:15 «На гол старше». (12+)
13:45, 15:55, 21:50 Новости.
13:55 Регби. ЧМ. 1/2 финала.
16:00 Баскетбол. Единая лига ВТБ. «Зенит» (Санкт-Петербург) — «Локомотив-Кубань» (Краснодар).
18:25 Футбол. Российская премьер-лига. «Локомотив» (Москва) — «Спартак» (Москва).
20:25 «После футбола» с Георгием Черданцевым».
21:55 Футбол. Чемпионат Италии. «Рома» — «Милан».
23:55 «Формула-1». Гран-при Мексики.
02:15 «Все на «Матч»!»
02:40 «Кибератлетика». (16+)
03:10 Футбол. Чемпионат Франции. ПСЖ — «Марсель».
05:10 Футбол. Чемпионат Нидерландов. «Аякс» — «Фейеноорд».
07:10 «Фабрика скорости». Специальный репортаж. (12+)
07:30 «Команда мечты». (12+)

В сеть пекарен требуются:
• ПОМОЩНИК ТЕХНОЛОГА З/п от 30000 руб.
• ПРОДАВЕЦ-КАССИР З/п от 25000 руб.
• ПЕКАРЬ Возможно без о/р. З/п от 25000 руб.
• КУХОННЫЙ РАБОТНИК З/п от 16000 руб.
• РАЗНОРАБОЧИЙ З/п от 25000 руб.
Труд-во по ТК РФ, соц. гарантии, г/р 2/2.
Хлебница пекарня
8-922-369-18-77

ООО «ЭКОЛ» требуются:
СПЕЦИАЛИСТ ОТДЕЛА КАДРОВ
Телефон 8-912-59-79-000.
ВОДИТЕЛЬ кат. С
Заработная плата до 50 000 руб., график работы 2/2, с 5:30 до последней точки маршрута.
Телефон 8-912-98-14-573.
Адрес: ул. Ольховская, 2ж. E-mail: one@ecol.su.
1265

Кондитерская компания TORTOLINO
объявляет набор персонала на вакансии:
♥ МЕНЕДЖЕР ПО МАРКЕТИНГУ И РЕКЛАМЕ
♥ МЕНЕДЖЕР ПО ПРОДАЖАМ ЗАКАЗНОЙ ПРОДУКЦИИ
♥ ПРОДАВЕЦ-КОНСУЛЬТАНТ
ОФИЦИАЛЬНОЕ ТРУДОУСТРОЙСТВО, ВЫСОКАЯ З/П, УДОБНЫЙ ГРАФИК
Запись на собеседование: 288-00-00
2052

Пермская кухня
КАФЕ-МУЗЕЙ/MUSEUM KAFE
Требуются:
• МОЙЩИЦА (-к) посуды
• УБОРЩИЦА (-к)
• ПЕЛЬМЕНЩИЦА
Тел. 8-982-48-19-201,
Илона Николаевна.
3037

издательский дом Компаньон
ТРЕБУЕТСЯ МЕНЕДЖЕР ПО РЕКЛАМЕ
(продажам рекламных площадей)
Требования: желание зарабатывать, коммуникабельность, знание офисных программ, опыт работы в продажах и/или СМИ приветствуется.
Мы предлагаем: работу с достойными изданиями, зависимость дохода от вас — объёма продаж, комфортные условия, в т. ч. на испытательном сроке, дружелюбный коллектив, офис в центре города.
Телефон **210-40-23**.

ОБЪЯВЛЕНИЯ

Услуги

•Электрик, плотник-сантехник. Любой ремонт в доме и все мелочи. Все р-ны. НЕДОРОГО. Т.: 202-15-99, 8-982-481-15-99.

•Бухгалтерское, юридическое сопровождение ИП, малых предприятий. Нулевая отчётность. Т. 8-922-354-36-72.

•Стирка ковров, 150 р./кв. м. Доставка. Химчистка диванов. Т. 288-95-20.

•Настройка цифр. ТВ. Т. 8-952-655-35-02.

•От насекомых. Т. 8-922-241-71-82.

•Бесплат. вывоз всего железного. Вывоз мусора, б/у мебели. Т. 293-22-63.

•Вывоз б/у мебели, мусора. Т. 277-86-47.

•Быстро! Реставр. м. меб. Т. 8-902-472-92-24.

•Мытьё окон, люб. этаж. Т. 8-919-706-03-80.

Ремонт бытовой техники

ДОМ БЫТА «БИРЮСА»
ХОЛОДИЛЬНИКОВ НА ДОМУ
ЗАМЕНА РЕЗИНЫ
без выходных
тел.: 271-11-34,
8-902-833-09-96
8-912-88-588-05
реклама

ХОЛОДИЛЬНИКОВ
НА ДОМУ. БЕЗ ВЫХОДНЫХ.
«Стинол», «Индезит», «Аристон», «Атлант», «Бирюса» и другие
ГАРАНТИЯ. ВСЕ РАЙОНЫ.
ПЕНСИОНЕРАМ СКИДКА
242-02-10, 298-48-14
реклама

РЕМОНТ на дому
• телевизоров
• холодильников
• стиральных машин
• водонагревателей
тел. 273-70-28
реклама

•Холодильников, телевизоров, стиральных машин, водонагрев. и пр. Ул. Пионерская, 12. Т. 273-70-28.

•Ремонт TV на дому. Ул. Льва Шатрова, 32. Т. 273-70-28.

•Ремонт телевизоров. Т. 277-45-61.

•ДБ «Малахит». Ремонт холодильников, стиральных машин. Т. 8-912-883-31-02.

•Недорого рем. стир. машин. Т. 293-38-16.

•Выкуп стиральных машин. Т. 279-32-50.

•Экспресс-ремонт. Т. 8-982-252-23-03.

Перевозки

•«Газели», грузчики. Переезд. Кран-борт. Т. 298-32-37.

•Груз. + «газели». Гор., край, РФ. Т. 8-950-460-75-71.

•Иж-«сапог», 250 р./ч. Т. 8-950-457-50-75.

•«Газель»: дачи, межгор. Т. 8-992-225-38-01.

•«Газель». Т. 8-902-473-42-73.

•«Газель» 1 т, 300 р./ч. Т. 8-902-631-83-13.

•«Газели», грузч. Недор. Т. 8-982-240-06-77.

•«Газель». Грузч. Выв. мусора. Т. 277-76-63.

Утилизация

•Бесплатно вывоз всего железн. Ежедн. вывоз мусора, мебели. Т. 293-22-63.

•Бесплатно вывоз ванн, хол., стир. машин, ж. дверей, микр., газ. печей. Т. 277-86-47.

Строительство и ремонт

МАСТЕР НА ВСЕ РУКИ
электрика
сантехника
все виды ремонта квартир
273-73-12 (БЕЗ ВЫХ.),
8-932-33-55-999
РЕКЛАМА

МАСТЕР УНИВЕРСАЛ
Ремонт замков
Ремонт окон ПВХ
Электрик, сантехник НЕДОРОГО
204-67-73
8-922-389-85-50
реклама

ООО "АЙ МАКС"
РЕМОНТ КВАРТИР
ВСЕ ВИДЫ РАБОТ
• Домашний мастер
• Электрик: все районы
• Сантехник недорого
• Ванная комната "под ключ"
• Натяжные потолки
• Поклейка обоев
• Замки: установка вскрытие
• Окна: установка ПВХ
• Штукатурные работы
ЗАКУП СТРОИТЕЛЬНОГО МАТЕРИАЛА СО СКИДКОЙ 25%
Гарантия 100%
тел.: 286-84-86
89129849542
реклама

ВСЕ ВИДЫ ОТДЕЛОЧНЫХ РАБОТ ПО ДОМУ
НЕДОРОГО
Обои, электрик, натяжные потолки, окна ПВХ, плитка, кафель, ламинат, линолеум, панели ПВХ, сантехник, стяжка пола, установка дверей, штукатурные работы, дом. мастер, грузчик и т. д.
Т.: 234-00-81, 8-951-932-00-12.
ДОМАШНИЙ МАСТЕР
Все работы на дому. Все районы.
Выезд мастера бесплатно.
Т. 8-908-265-64-45.
РЕМОНТ КВАРТИР НЕДОРОГО
(женщина)
Обои, потолок, покраска, штукатурка.
Т.: 234-00-16, 8-950-455-34-93.
реклама

•Электрик, сантехник. Ремонт квартир (пенсионерам скидки). Замки, ремонт. Все районы. Т.: 286-81-59, 8-982-481-15-99.

•Электрик. Опыт. Т. 8-964-187-52-43.

•Строим дома, бани. Т. 8-902-633-85-41.

•Ремонт квартир. Т. 8-912-494-16-18.

•Плотник. Делаю всё. Т. 8-912-883-16-71.

•Печник. Т. 8-982-454-00-19.

•Ремонт кварт. Лена. Т. 8-952-649-95-92.

•Натяжные потолки. Т. 8-922-241-57-35.

•Кровельный мастер. Т. 8-951-953-61-69.

•Ремонт окон ПВХ. Т. 8-919-706-03-80.

Куплю

•**Выкуп авто в любом состоянии. Т. 8-902-830-40-44.**

•Автовыкуп! Дорого! Целые, битые, кредитные, на запчасти. Т. 8-912-986-73-30.

•Дорого купим авто! Целые, битые, кредитные, на запчасти. Т. 271-88-81.

•Мет. гараж срочно. Вывоз. Т. 298-11-57.

•Неиспр. ТВ, СВЧ и др. Т. 2-770-039.

•Дорого куплю авто. Т. 8-902-642-41-31.

•Автовыкуп. Битые, кредитные, целые, на запчасти. Т. 8-965-555-55-49.

•Дорого купим отработанное масло. Лицензия. Т. 8-902-642-88-64.

•Бензопилу «Штиль», «Эхо». Т. 8-992-220-15-60.

•Деньги сразу! Дорого! Быт. технику в любом состоян. Т. 8-982-252-23-03.

•Авто куплю дорого. Т. 8-951-956-53-30.

Продам

•Срубы, бани, дома. Дост. Сбор. Т. 277-68-67.

•Навоз, перегн., торф, черноз. Т. 278-55-40.

•Чернозём, навоз. Песок, ПГС. Дрова. Горбыль. Опил. Доставка. Т. 271-81-41.

•Б/у хол-ки, ст. маш., СВЧ, ТВ, плиты (газ.), жел. двери, радиат. Т. 278-12-84.

•Навоз, чернозём, перегной. Самосвал 5 тонн. Т.: 279-00-38, 8-909-103-28-61.

•Черноз., навоз, перегн., дрова. Т. 288-36-67.

•Хол-к, ст. маш., ТВ, плиту. Т. 278-86-47.

•Газоблоки в наличии за 3000 руб./куб. м. Доставка по звонку. Оплата при получении. Хранение. Т.: 204-49-00, 204-30-10.

•Уч. 2,5 га, 1-я лин. федер. трас., 400 т. р. Уч., р. Чусовая, 95 т. р. Дом 62 кв. м, уч. 14 с., 630 т. р. Т. 8-950-447-49-80.

•Кап. гараж, центр Перми. Т. 8-909-103-18-76.

•Навоз, перегной, черноз. Т. 204-65-59.

•ПГС, щебень, песок, торф, навоз. Без вых. Т.: 234-22-12, 8-952-664-22-12.

•Дрова колот. Веники. Т. 8-919-490-41-54.

Медицина

•Пьянство. Т. 276-71-04.

•Пьянство, запои, курение. Д. Зуев. Т.: 234-98-77, 8-902-476-92-92.

Разное

•Отдам в добрые руки бесплатно. Котята пушистые, 3 месяца: котик рыже-белый, кошечка чёрно-белая, кошечка чёрная гладкошёрстная. Коты от 1 года до 3 лет: чёрный, белый, серо-белый. Кошки от 1 года до 3 лет: чёрная, серая пушистая, чёрно-белая, серо-белая, чёрная с рыжим и др. Все стерилизованы, привиты, к лотку приучены. Т. 8-963-883-97-48..

реклама доска объявлений 20-30-067 прием рекламы в газету

Объявления в рубрике «Медицина» могут иметь противопоказания. Обратитесь к специалисту.

ОБЪЯВЛЕНИЯ. ВАКАНСИИ

ТОРГОВЛЯ. ОФИС

СОТРУДНИКИ в офис! Приём звонков и обработка документов. График: 4–8–12 часов в день. Премии по итогам работы. Рассмотрим без опыта работы, а также студентов и пенсионеров. Без продаж. Тел.: 279-54-55, 8-965-55-44-118, 273-71-20.

ВАХТЁР-ДИСПЕТЧЕР. Графики разные: 5/2, 2/2, 4 ч./д. Рассмотрим в т. ч. активных пенсионеров. Дружный коллектив. Доход 20 т. р. Тел. 8-952-648-92-68.

ОФИС. Работа с документами, приём звонков. Тел. 8-958-146-46-85.

ПОМОЩНИК в офис, 40 т. р. Тел. 8-951-950-89-48.

ПОМОЩНИК руководителя. Работа в офисе. Стабильный доход, обучение за счёт компании. Г/р: 5/2, с 9:00 до 18:00. Тел. 288-80-83.

ПРОДАВЕЦ требуется в магазин «Продукты». Зарплата 19 000 руб. Тел.: 276-68-41, 224-95-33.

РАБОТА. Приветствуются активные пенсионеры. Доход от 20 000 руб. Тел. 8-919-476-89-66.

СОТРУДНИК в бюро пропусков. Графики разные: 5/2, 2/2, 4 ч./д. Центр города, дружный коллектив. Доход 25 т. р. Тел. 8-902-478-57-33.

СОТРУДНИК в офис на приём звонков. Работа с клиентами, с документами. Рассмотрим без опыта работы, приветствуем пенсионеров и студентов. Тел. 8-908-273-84-02.

Срочно **ЗАМ. РУКОВОДИТЕЛЯ,** 39 т. р. + премии. Серьёзно. Без продаж. Тел. 202-50-13.

Требуется **СОТРУДНИК** административного направления. Г/р: 5/2, с 9:00 до 18:00. Стабильный доход. Тел. 288-48-30.

Требуется **СОТРУДНИК** в офис для работы с документами. 20 000 руб. Тел. 298-82-10.

ПРОИЗВОДСТВО. ТЕХНОЛОГИИ

ОБМОТЧИК на катушки и якоря в ООО «УралЭлектроРемонт». З/п 11 500–25 000 р. Ш. Космонавтов, 312а. Тел.: 296-33-12, 8-982-486-23-73.

СЛЕСАРЬ по ремонту электрооборудования в ООО «УралЭлектроРемонт». Знание электротехники. З/п 15–35 т. р. Ш. Космонавтов, 312а. Тел.: 296-33-12, 8-982-486-23-73.

ЭЛЕКТРИК в Орджон. районе. Тел. 8-951-934-75-96.

БЕЗОПАСНОСТЬ. ОХРАНА

ОХРАННИКИ на разноплановые объекты. Сменный график. З/п 1200 руб./смена. Без задержек. Опыт работы не обязателен, обучение в процессе работы. Возможно совмещение. Тел.: 279-37-56, 288-74-45.

ОХРАННИКИ требуются организации. Тел. 266-96-96.

ОХРАННИКИ требуются на автостоянку (центр города). График: сутки через двое. Оплата 50 руб. в час, выплата 1 раз в неделю. Достойные условия. Тел.: 2-066-911, 8-922-322-22-25.

ОХРАННИКИ на объекты г. Перми. Графики различные, объекты разные, возможна подработка. Объекты во всех районах города. Оплата своевременная. Тел.: 288-42-43, 293-87-27.

ТРАНСПОРТ. АВТОСЕРВИС

Автомойка Infiniti примет на работу **АВТОМОЙЩИКОВ-ОБЛИВЩИКОВ** с о/р. График сменный, 1/2. Ул. Декабристов, 56. Тел. 8-922-318-30-88.

ВОДИТЕЛЬ такси на авто компании, до 3 т. р./сут. Ул. Мира, 41в. Тел. 271-51-71.

Шиномонтаж Master примет на работу **МАСТЕРА ШИНОМОНТАЖА,** можно без о/р. Г/р сменный. Ул. Декабристов, 56. Тел. 8-922-318-30-88.

РЕСТОРАН. ПИЩЕПРОМ

СНАБЖЕНЕЦ-ЛОГИСТ. Тел. 8-951-934-75-96.

ХОЗЯЙКА ЗАЛА. Работа во всех районах города. Принимаем на работу в т. ч. пенсионеров, студентов. Различные графики работы: полный/неполный рабочий день. Тел.: 8-982-433-80-64, 214-43-17.

РАБОТА БЕЗ ПОДГОТОВКИ

ПОДРАБОТКА в офисе, своевременная оплата. Приём входящих звонков и оформление заявок. Удобный график: утренние, дневные, вечерние смены. Готовы рассмотреть студентов и пенсионеров. Тел.: 279-54-55, 8-965-55-44-118, 273-71-20.

ОПЕРАТОРЫ на телефон. Тел. 247-08-65.

В СВОБОДНОЕ от работы и учёбы время, 4–6 ч. До 1200 р./день. Тел. 278-68-38.

ГАРДЕРОБЩИЦА (-к). Работа во всех районах города. Принимаем на работу в т. ч. пенсионеров, студентов. Различные графики работы: полный/неполный рабочий день. Тел.: 8-982-433-80-64, 214-43-17.

ДВОРНИКИ, все районы города. Оплата от 7 до 16 т. р. Г/р 2/2. Тел. 8-952-326-49-48.

ДВОРНИКИ требуются в каждом районе. Официальное трудоустройство. Высокая оплата труда. Тел. 259-28-95.

ДВОРНИК. Все районы города. Удобный график. Тел. 265-10-01.

Требуются **ДВОРНИКИ**, г. Пермь. Тел. 8-965-017-74-21.

МОЙЩИКИ (-цы) требуются на автомойку. График работы 1/2. З/п после смены. Свердловский район. Тел. 257-59-07.

МОЙЩИЦА (-к)-УБОРЩИЦА (-к) требуется в компанию. График работы 2/2. Работа в центре. З/п 14 000 руб. Тел.: 8-909-116-16-18, 8-902-806-88-83.

СОТРУДНИК на телефон, оформление по ТК. Стабильный доход. Г/р: 5/2, с 9:00 до 18:00. Тел. 288-80-83.

РАЗНОРАБОЧИЕ. Работа во всех районах города. Принимаем на работу в т. ч. пенсионеров, студентов. Различные графики работы: полный/неполный рабочий день. Тел.: 8-982-433-80-64, 214-43-17.

РАЗНОРАБОЧИЙ в Орджон. районе. Тел. 8-951-934-75-96.

РАЗНОРАБОЧИЙ-РЕМОНТНИК. Тел. 8-951-934-75-96.

СОТРУДНИК для приёма звонков. Возможно совмещение. Тел. 8-996-324-63-17.

Срочно **ДИСПЕТЧЕР,** с опытом и без. З/п 25 т. р. + обучение. Тел. 202-50-13.

Срочно **ОПЕРАТОР** баз данных, до 23 т. р. Тел. 298-13-25.

Срочно треб. **УБОРЩИЦЫ (-ки),** г/р 2/2, ночные смены. Тел. 8-919-708-50-36.

Срочно **УБОРЩИЦЫ (-ки).** Тел. 279-79-77.

ТЕЛЕФОНИСТ срочно! Рассмотрим без опыта в этой сфере. Оплата до 20 т. р. Тел. 278-60-25.

УБОРЩИЦА (-к). Работа во всех районах города. Принимаем на работу в т. ч. пенсионеров, студентов. Различные графики работы: полный/неполный рабочий день. Тел.: 8-982-433-80-64, 214-43-17.

УБОРЩИЦА (-к). Все районы города. Удобный график. Тел. 265-10-01.

УБОРЩИЦЫ (-ки), все районы города. Оплата от 7 до 16 т. р. Г/р 2/2. Тел. 8-952-326-49-48.

УБОРЩИЦЫ (-ки) требуются в каждом районе. Официальное трудоустройство. Высокая оплата труда. Тел. 259-28-95.

УБОРЩИЦЫ (-ки) требуются в крупную компанию на подработку за наличный расчёт. Тел. 8-950-447-43-90.

УБОРЩИЦЫ (-ки). Дворники. Тел. 215-50-13.

Требуются **УБОРЩИЦЫ (-ки),** г. Пермь. Тел. 8-965-017-74-21.

РАБОТА НА СЕБЯ

2019 год уже подходит к концу, а вы всё ещё ходите на нелюбимую работу? Измени свою жизнь. Звони! Тел. 247-89-54.

ПЕЛИКАН

ПРЕДПРИЯТИЮ ТРЕБУЮТСЯ:

ГРУЗЧИКИ | ОБРАБОТЧИКИ

УПАКОВЩИКИ (-цы)

(з/п от 15 000 руб., компенсация питания, служебный транспорт)

Тел.: 267-29-85, 267-40-44 | Целинная, 2а

1054

АО «ЭЛКАМ–нефтемаш» требуются:

ELKAM

- ГРУЗЧИК–СТРОПАЛЬЩИК (удостоверение стропальщика)
- УБОРЩИК ПРОИЗВОДСТВЕННЫХ И СЛУЖЕБНЫХ ПОМЕЩЕНИЙ
- ЭЛЕКТРОГАЗОСВАРЩИК (НАКС)
- СЛЕСАРЬ–СБОРЩИК МЕТАЛЛОКОНСТРУКЦИЙ

Тел. 249–55–22. Адрес: ул. Усольская, 15б.
E-mail: stepanova@elkam.ru.

1244

ЦЕРБЕР®

на страже безопасности!

Требуются

ОХРАННИКИ

З/п от 60 до 90 руб./час, графики разные, хорошие условия труда

Тел.: (342) 2-061-912, 8-922-64-98-151

2057

Требуются

ДВОРНИКИ

Спецодежда, график, стабильные выплаты.

8-952-65-56-422

ООО «Частное Охранное Предприятие «ОПОРА»
примет на работу:

- **ОХРАННИКОВ**
  с удостоверением частного охранника 4–6-го разрядов и без удостоверения, имеем возможность обучения и содействия в получении удостоверений (для работы на стройках, базах, в школьных, дошкольных, прочих учреждениях и на других объектах города)
- **ВОДИТЕЛЯ ГБР**
  с опытом работы не менее 1 года

Зарплата 2 раза в месяц, соцпакет

1259

г. Пермь, ул. Монастырская, 57, 403/2
(342) 259-55-88, (342) 259-99-66 opora_perm@mail.ru

СРОЧНО ТРЕБУЮТСЯ СОТРУДНИКИ ОХРАНЫ

Графики различные. Вахта 7/7, жилье предоставляется. Стабильная и своевременная оплата труда. Полный соцпакет.

8 (342) 224-24-69,
8-902-47-179-13

1139

ТРЕБУЮТСЯ ОХРАННИКИ

Помощь в получении лицензии.
Объекты во всех районах г. Перми.
Разные графики работы.
Оплата без задержек.

8-951-929-04-26

1200

пятница

приятное с полезным

Рекламная служба:

210-40-28,
210-40-23

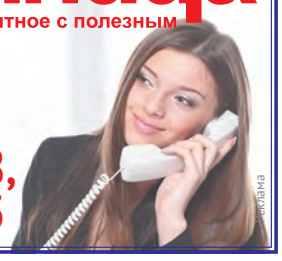

КУРСЫ ПО 1С

ПОМОГУТ НАЙТИ РАБОТУ

По справке из службы занятости — **СКИДКИ**.

ул. Екатерининская, 141,
тел. 214-24-39

info@atperm.ru www.atperm.ru

на правах рекламы

СФЕРА

ОХРАННИКИ

с удостоверением

- Вахта!!!
- Оплата от 50 руб./час.
- График дневной и сутки/двое.

Тел.: 202-89-82, 294-10-75 (10:00–17:00),
ул. Подлесная, д. 43, оф. 301А.

1204

Охранному предприятию

ТРЕБУЮТСЯ ОХРАННИКИ

с удостоверением

Индивидуальный график работы. Вахта.

Тел.: 246-58-85 (круглосуточно), 246-67-47.

1201

ЧОУДПО «Кадр-Информ»

(лицензия: серия 59Л01 0001548 от 15.12.2014)

приглашает на обучение, повышение квалификации, переподготовку:

- СЛЕСАРЬ ПО РЕМОНТУ АВТОМОБИЛЕЙ (электрик)
- ВОДИТЕЛЬ ПОГРУЗЧИКА
- ТРАКТОРИСТ (+ водитель погрузчика)
- ТРАКТОРИСТ
- ТРАКТОРИСТ (+ бульдозер)
- ТРАКТОРИСТ (+ экскаватор)
- ГАЗОРЕЗЧИК
- ЭЛЕКТРОГАЗОСВАРЩИК
- ЭЛЕКТРОМОНТЕР ПО РЕМОНТУ И ОБСЛУЖИВАНИЮ ЭЛЕКТРООБОРУДОВАНИЯ
- ОПЕРАТОР КОТЕЛЬНОЙ
- СЛЕСАРЬ-САНТЕХНИК
- КРАНОВЩИК (мостового, козлового, башенного, портального, автокрана, крана-манипулятора) – под трудоустройство
- МАЛЯР ПО ПОКРАСКЕ АВТОМОБИЛЕЙ
- ОБМОТЧИК ЭЛЕМЕНТОВ ЭЛЕКТРИЧЕСКИХ МАШИН
- СМЕТЧИК
- ТОКАРЬ, ОПЕРАТОР станков с ЧПУ
- ВОДИТЕЛЬ ПО ПЕРЕВОЗКЕ ОПАСНЫХ ГРУЗОВ
- СТРОПАЛЬЩИК, МОНТАЖНИК ЖБК, КАМЕНЩИК
- ПОВАР, ЛИФТЕР
- ПЕСКОСТРУЙЩИК, АНТИКОРРОЗИЙЩИК
- МОНТАЖНИК НАРУЖНЫХ ТРУБОПРОВОДОВ

и др. профессии на сайте www.kadrinform.ru

Обучение: дневное, вечернее, по субботам. Возможен выезд преподавателя.

Безработным гражданам обучение бесплатно.

Адрес: **г. Пермь, ул. Пушкина, 109**
(ост. «Универсам», вход с ул. Луначарского, 101).
Тел.: **236-56-22, 237-66-33, 237-68-77**.
E-mail: kadr-inform@mail.ru, сайт: kadr-inform.ru.

1199

КВИН

ООО «КВИН» на постоянную работу требуются:

- **МАСТЕР УЧАСТКА ОТГРУЗКИ** (металлопрокат), з/п от 25 000 руб.
- **АДМИНИСТРАТОР на КПП** (пятидневка), з/п 14 000 руб.
- **КОНТРОЛЕР СУТОЧНЫЙ,** график работы сутки через трое, з/п 1300 руб./смена.
- **ЭЛЕКТРИК** (на Гайву), 3-я гр. по электробезопасности, з/п от 24 000 руб.

ЗВОНИТЕ, ПРИЕЗЖАЙТЕ, МЫ ЖДЕМ ИМЕННО ВАС!

Адрес предприятия: г. Пермь, ул. Дзержинского, 43.

Телефоны отдела персонала: 258-04-04 (доб. 1436), 8-912-489-34-95, e-mail: 4893495@mail.ru. Официальный сайт: **www.kvin.ru**

3005

МЫ ПРЕДЛАГАЕМ: РАБОТУ В ДРУЖНОМ КОЛЛЕКТИВЕ, ОФИЦИАЛЬНОЕ ТРУДОУСТРОЙСТВО, СОЦИАЛЬНЫЕ ГАРАНТИИ, ЗАРПЛАТУ БЕЗ ЗАДЕРЖЕК.

Опытно-конструкторскому бюро (www.pktb-tehproekt.ru) по разработке инновационного оборудования и технологий для добычи нефти требуются:

ПРОИЗВОДСТВЕННЫЙ МАСТЕР
ИНЖЕНЕР-ТЕХНОЛОГ
ИНЖЕНЕР-КОНСТРУКТОР
ИНЖЕНЕР-ЭЛЕКТРИК
РАЗРАБОТЧИК-НАЛАДЧИК КИПиА

Предприятие обеспечивает творческую, разноплановую работу и зарплату на уровне ведущих отраслей региона с учетом личного вклада в результат. Минимальная з/п от 43 тыс. руб. чистыми. Дополнительно: разовые премии (к отпуску, за производственный результат и т. д.), доплаты (за транспорт, за работу на объектах добычи нефти и т. д.), авторское вознаграждение (авторам патентов и содействующим лицам), социальные бонусы (питание, детские путевки, льготные кредиты и т. д.).
Требования: опыт работы с оборудованием для добычи нефти. Знание специфики отрасли. Высшее или среднее техническое образование. Готовность к продолжительным командировкам на объекты добычи нефти. Наличие водительского удостоверения (желательно). Готовность к совмещению профессий.

Резюме направлять на электронный адрес:
pepelyaev@tehproekt.perm.ru

1309

Фабрике мягкой мебели (г. Пермь) на постоянную работу СРОЧНО ТРЕБУЮТСЯ:

- **ШВЕЯ**
- **ПОРОЛОНЩИК-ОБЛИЦОВЩИК**
- **ОБОЙЩИК МЕБЕЛИ**
- **ГРУЗЧИК-УПАКОВЩИК**

Официальное трудоустройство, обучение на месте, сдельная оплата труда

Тел.: 8-902-80-626-88,
8-958-14-173-11
E-mail: ov.mebel@mail.ru

ПАРТНЁР-СТРОЙ

ВАХТА

КОМПАНИИ «ПАРТНЕР-СТРОЙ» СРОЧНО ТРЕБУЮТСЯ:

- СВАРЩИКИ (полуавтомат, ручная)
- СЛЕСАРИ МСР, МК КИПиА
- ТОКАРИ • ФРЕЗЕРОВЩИКИ
- СВЕРЛОВЩИКИ • РАЗНОРАБОЧИЕ

Зарплата высокая

ТРУДОУСТРОЙСТВО ПО ТК РФ,
жильё предоставляется работодателем, проезд компенсируется

8-800-200-68-20

1311

Машиностроительному предприятию требуются:

ТОКАРЬ-УНИВЕРСАЛ
ФРЕЗЕРОВЩИК
ШЛИФОВЩИК

Обращаться:
ул. Пихтовая, 35.
Тел. 257-10-20 (вн. 118)

1048

TELTA

ОАО «Пермский телефонный завод «Телта» на постоянную работу требуются:

- ГЛАВНЫЙ МЕТРОЛОГ
- НАЧАЛЬНИК ЛАПО
- ЗАМЕСТИТЕЛЬ НАЧАЛЬНИКА СБОРОЧНОГО ПРОИЗВОДСТВА
- НАЛАДЧИК ШТАМПОВОЧНОГО ОБОРУДОВАНИЯ
- ТОКАРЬ
- ТЕРМИСТ
- КАМЕНЩИК
- ОТДЕЛОЧНИК
- КРОВЕЛЬЩИК
- СВЕРЛОВЩИК (рассмотрим с обучением)
- КОНТРОЛЕР ИЗМЕРИТЕЛЬНЫХ ПРИБОРОВ И СПЕЦ. ИНСТРУМЕНТА
- НАЛАДЧИК АВТОМАТОВ И ПОЛУАВТОМАТОВ
- РЕЗЬБОНАРЕЗЧИК
- ЭЛЕКТРОМОНТЕР ПО РЕМОНТУ И ОБСЛУЖИВАНИЮ ОБОРУДОВАНИЯ
- КЛАДОВЩИК-КОМПЛЕКТОВЩИК
- ФРЕЗЕРОВЩИК
- КОНТРОЛЕР РЭА и П
- СПЕЦИАЛИСТ ОВК
- КОНТРОЛЕР ОТК
- ИНЖЕНЕР-ТЕХНОЛОГ (ШТАМПОВКА)
- СПЕЦИАЛИСТ ОТДЕЛА ПРОДАЖ
- ЭЛЕКТРОМОНТЕР СТАЦИОНАРНОГО ОБОРУДОВАНИЯ
- ЭЛЕКТРОМОНТЕР ОХРАННО-ПОЖАРНОЙ СИГНАЛИЗАЦИИ
- РЕГУЛИРОВЩИК
- МОНТАЖНИК САН.-ТЕХ. СИСТЕМ
- ИНЖЕНЕР-ПРОГРАММИСТ ЛАПО
- УЧЕНИК МОНТАЖНИКА РЭА и П
- УЧЕНИК НАМОТЧИКА КАТУШЕК
- ЭЛЕКТРОМОНТЕР ПО РЕМОНТУ И ОБСЛУЖИВАНИЮ ЭЛ. ПОДСТАНЦИЙ
- УБОРЩИК ПРОИЗВОДСТВЕННЫХ И ОФИСНЫХ ПОМЕЩЕНИЙ
- СЛЕСАРЬ-РЕМОНТНИК
- ШТАМПОВЩИК
- ПОДСОБНЫЙ РАБОЧИЙ

СВОЕВРЕМЕННАЯ ВЫПЛАТА ЗАРАБОТНОЙ ПЛАТЫ, ПОЛНЫЙ СОЦИАЛЬНЫЙ ПАКЕТ

1013

ОБРАЩАТЬСЯ В ОТДЕЛ КАДРОВ ТЕЛЕФОННОГО ЗАВОДА «ТЕЛТА»: ост. «ДРАМТЕАТР», трамвай № 4, 5, 7; автобус №6, 8, 10, 14, 15, 20, 35, 39, 49, 54, 67, 68.
Адрес: ул. Окулова, 75. Тел.: 239-09-06. E-mail: telta-ok@mail.ru

---

В строительную компанию требуются:

- ОПЕРАТОР НА СТРОИТЕЛЬНЫЙ МАЧТОВЫЙ ПОДЪЕМНИК
- ПЛОТНИКИ-БЕТОНЩИКИ (монолит)
- ЭЛЕКТРИК на прогрев бетона
- ОТДЕЛОЧНИКИ (новостройка в центре)
- ШТУКАТУРЫ-МАЛЯРЫ
- МАШИНИСТ АВТОКРАНА «Ивановец» КС 45717 — 25 т, «УРАЛ»
- ВОДИТЕЛЬ КАМАЗ-65115 — миксер, самосвал

Тел.: 238-55-33, 8-922-339-49-61.

1062

• награда

Докажи признание делом

Мария Розанова

100 самых талантливых школьников получили премию главы города «Золотой резерв»

В минувший понедельник, 14 октября, в Органном зале состоялось торжественное награждение школьников — лидеров городского рейтинга электронного портфолио. Обладателями премии главы Перми «Золотой резерв» стали 100 самых одарённых ребят города. В рамках церемонии они получили диплом, нагрудный знак с символикой проекта, а также денежную премию.

Администрация города Перми

Городской проект берёт своё начало с 2017 года. В прошлом году денежные премии в размере 25 тыс. руб. получила первая сотня талантливых учеников общеобразовательных учреждений Перми.

Славные традиции

В нынешнем сезоне проекта «Золотой резерв» обладателями премии стали ученики 8–11-х классов, получающие образование в 40 учебных заведениях Перми. Эти ребята становились лауреатами и призёрами российских, региональных и муниципальных конкурсов, смотров, выставок, олимпиад, конференций, проявили себя в общественной работе. Все они показали высокие результаты учебного труда и отразили свои достижения и профессиональные предпочтения в электронном портфолио школьника. По итогам года они заняли лидирующие позиции в общегородском рейтинге электронного портфолио школьников по пяти номинациям.

«Золотой резерв» — приоритетный проект администрации Перми. Его цель заключается в создании условий для осознанного выбора талантливыми школьниками профессиональной карьеры и будущей реализации их амбиций в краевом центре. Он служит для стимулирования творческой, интеллектуальной и социальной активности ребят, а также материальной поддержки одарённых детей.

Основными механизмами реализации проекта являются социальное партнёрство и электронное портфолио школьника portfolioperm.ru. Эта автоматизированная информационно-аналитическая система позволяет фиксировать и накапливать достижения учеников, формировать рейтинг достижений, оценивать усилия и прогресс ребят в различных областях за определённый период обучения. Сегодня около 84 тыс. пермских школьников имеют заполненное портфолио, практически половина из них заявились в нынешний рейтинг.

В номинации «Интеллект» премию получили 40 ребят, по 15 — в номинациях «Художественное творчество», «Техническое творчество», «Спорт», «Социальная деятельность». 19 получателей премии — выпускники этого года, некоторые из них стали студентами ведущих высших учебных заведений Москвы и Казани.

Дмитрий Самойлов, глава Перми:

— *У нас складывается хорошая традиция, у которой, я уверен, блестящее будущее. Мы стараемся создать такие условия, чтобы вы как можно быстрее поняли, чего хотите от жизни, какую профессию хотите выбрать. Проект «Золотой резерв» является одной из самых современных частей нашего пермского образования. Участников проекта десятки тысяч, а лучшие сегодня находятся в этом зале. Я хочу поблагодарить вас за успехи, а также выразить благодарность вашим родителям и педагогическим коллективам. С 2017 года мы подписали 242 соглашения, с нами сотрудничают более 60 социальных партнёров.*

Для лидеров рейтинга открываются новые возможности. Они становятся участниками городских мероприятий проекта, где проходят встречи с социальными партнёрами, ведущими предприятиями и вузами города. В течение учебного года проводятся мастер-сессии с высшими учебными заведениями, интеллектуальные игры с партнёрами, ярмарки достижений проекта. Таким образом, ещё находясь в школе, ребята могут не просто посетить экскурсию на производстве, а совместно с наставником — специалистом предприятия — создать собственный проект и впоследствии сделать осознанный профессиональный выбор.

Признание заслуг

В начале этого года в Сочи в рамках Российского инвестиционного форума стали известны победители конкурса лучших социально-экономических практик страны. Конкурс проводился по восьми номинациям.

По его итогам проект «Золотой резерв» администрации Перми признали лучшим в номинации «Развитие человеческого капитала». Вместе с пермяками в финальной части конкурса за победу боролись детская инженерная школа из Новгородской области и проект Тульской области «Растим профессионалов».

«Проект «Золотой резерв» позволяет выявить талантливых школьников и предоставить им возможность конкурировать на равных условиях в городском пространстве. Сейчас разрабатывается ещё одна проектная линия, нацеленная на сотрудничество с учреждениями среднего профессионального образования, будет увеличиваться и количество партнёров проекта», — рассказывает начальник департамента образования администрации Перми Людмила Серикова.

«Проект «Золотой резерв» является одной из самых современных частей пермского образования»

Истории успеха

Интересно, что среди нынешних лауреатов премии «Золотой резерв» оказались и те, кто был среди главных номинантов в прошлом году. Так, ученица лицея №10 Дарья Деденко в 2018 году была лауреатом в номинации «Интеллект», а в этом году стала лауреатом в номинации «Социальная деятельность».

«Попробовать достичь такого же высокого результата, но уже в другой номинации — эта идея стала для меня настоящим вызовом. Моя история добровольчества началась с того, что мне удалось поработать волонтёром на фестивале для глухонемых детей в центре добровольчества Всероссийского детского центра «Смена» в Анапе. До этого момента у меня не было возможности увидеть детей, которых природа не наградила отменным здоровьем. Я только чуть-чуть прикоснулась к их ощущению жизни и уже поняла, насколько это непросто. Теперь я волонтёр навсегда, я научилась уважать чувства других людей, самостоятельно находить выход из сложных ситуаций и общаться в незнакомом мне кругу людей, это бесценный жизненный опыт», — делится Дарья.

Другой нынешний лауреат, ученик школы «Дуплекс» Данил Кабанов, занимается в центре молодёжного инновационного творчества «Фотоника». В прошлом году он получил серебряную медаль на всемирной выставке юных изобретателей в Индонезии. Данил представил радиационно-разведывательный беспилотный летательный аппарат.

Глава Перми Дмитрий Самойлов подчёркивает, что проект заключается не только в материальном поощрении одарённых детей. «Золотой резерв» даёт возможность определиться с будущей работой — именно в ранней профориентации заключается его основная идея.

«Благодаря проекту успехи и способности школьников становятся заметны работодателям. Они уже со школьной скамьи начинают готовить для себя перспективные кадры, выстраивают серьёзные деловые отношения вдолгую. В результате формируется связь «школа — вуз — предприятие», давая выпускникам шанс спокойно получить высшее образование и заниматься любимым делом в серьёзной компании», — отметил Дмитрий Самойлов.

Афиша избранное

18–25 октября

Рузанна Баталина

На этой неделе пермяков ждёт масса интереснейших событий. Несколько художественных выставок, многочисленные открытые лекции и концерты. В Хохловке отметят праздник Покрова Богородицы, а в Перми на большом экране покажут запись оперы «Фаэтон». Главными событиями недели станут Второй Международный форум моды Fashion Planetarium Perm, фестиваль «Джаз-лихорадка» и кинофорум «Лампа».

В Перми пройдёт XIV Международный фестиваль **«Джаз-лихорадка»** (6+). В этом году его посвятили 120-летнему юбилею легендарного джазового музыканта Дюка Эллингтона. Хедлайнерами музыкального события станут знаменитый Московский джазовый оркестр под управлением Игоря Бутмана, а также трио Олега Бутмана и американский вокалист Эллиот Маннерлин.

Дворец культуры им. Солдатова, 19, 20 октября

Ярким событием станет открытие выставки **«Шедевры кремлёвских мастерских»** (0+). Выставка знакомит зрителей с уникальными произведениями придворных мастеров эпохи Московского царства из собрания Музеев Московского Кремля.

Пермская художественная галерея, с 19 октября

В Хохловке отметят **праздник Покрова Богородицы** (0+). С этого дня завершались полевые работы: считалось, что на Покров осень встречается с зимой. В программе певческие мастер-классы, мастер-класс по прядению, молодёжные игры, частушки под балалайку, реконструкция свадебного обряда и обрядовое кормление лошади последним снопом.

Архитектурно-этнографический музей «Хохловка», 19 октября, 12:00

В рамках проекта «Гражданские сезоны. Пермские дни памяти» состоится премьера концертной программы Нателлы Болтянской **«Софья Власьевна»** (12+). Зрители услышат песни на исторические темы.

Театр «Сцена-Молот», 21 октября, 19:00

Также Нателла Болтянская прочитает лекцию **«Советские диссиденты и принцип разделения властей в США»** (12+).

Пермский государственный национальный исследовательский университет, 22 октября, 14:00

В рамках проекта пройдёт лекция Роберта Латыпова **«Региональный образ топографии террора»** (12+).

Центр городской культуры, 24 октября, 19:00

«Пермский открытый университет» продолжает свою программу. Новый гость проекта — Максим Кронгауз, российский лингвист, доктор филологических наук. Свою лекцию **«Что будет, когда нас не будет: взгляд лингвиста»** (16+) он посвятит конкуренции языков и использованию их в разных сферах в современном обществе.

Музей современного искусства PERMM, 19 октября, 14:00

Андрей Чунтомов

В российских кинотеатрах пройдут показы оперы **«Фаэтон»** (16+) Жан-Батиста Люлли. TheatreHD представит постановку Пермского театра оперы и балета по всей стране. Запись постановки произвела французская компания Bel Air Media, режиссёром съёмки выступил Корентен Леконт. Показ «Фаэтона» пройдёт в 50 городах России.

Кинотеатр «Кристалл», 20 октября, 15:00, 18:20

Звезда нового поколения французского пианизма, обладатель эксклюзивного контракта Deutsche Grammophon **Симон Грэши** (16+) выступит в Перми. В программе предстоящего концерта произведения разных эпох и стилей.

Частная филармония «Триумф», 19 октября, 19:00

В Перми состоится ночной показ жизнеутверждающих фильмов Международного кинофестиваля **«Лампа»** (16+). Звёздные гости ночного показа — члены жюри кинофестиваля, российские актрисы театра и кино Катерина Шпица, Яна Поплавская и Ольга Смирнова.

«Завод Шпагина», 23 октября, 22:00

Также в Перми пройдёт Второй Международный форум моды **Fashion Planetarium Perm** (16+). Организаторы форума — три пермских дизайнера: создательницы марки Una-Fort-Una Алена Игнатьева и Людмила Ремизова, а также создательница бренда IraKaniukova Ирина Канюкова. В рамках форума состоится «Модная ночь», во время которой пройдут битва стилистов, конкурс молодых дизайнеров и вечеринка.

«Завод Шпагина», 25, 26 октября

В Перми открылась выставка **Ирины Лавровой и Леонида Лемехова** (6+). На ней представлены более 100 работ, выполненных в разных графических техниках.

Дом художника, до 4 ноября

сеть магазинов СЕМЬЯ

20 сентября – 24 ноября

БУКВОМАНИЯ

СОБЕРИ СЛОВО **«СЕМЬЯ»**

ПОЛУЧИ ГАРАНТИРОВАННЫЙ **ПОДАРОК**

УЧАСТВУЙ В РОЗЫГРЫШЕ СУПЕРПРИЗОВ

ПРИЗОВОЙ ФОНД **1 000 000 ₽**

Подробности:
www.semya.ru
8 (342) 238-68-88

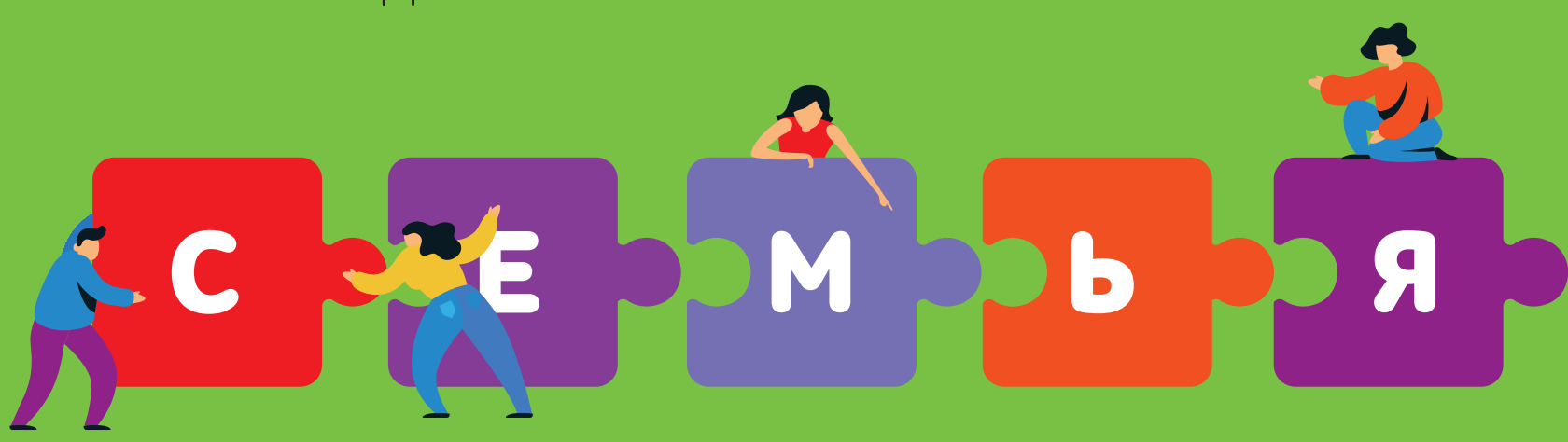

Информацию об организаторе акции и правилах проведения можно узнать по телефону 8 (342) 238-68-88. ООО «СЕМЬЯ». РЕКЛАМА

• путешествия

реклама (0+)

ЭКСКУРСИИ ОСЕНИ

26 октября (сб.): «Золотое кольцо Усольского района» (Малое Романово, Пыскор, Лёнва, Усолье, Орёл-городок). Обновлённый маршрут. Уникальный природный объект «Белое море» с белоснежными пляжами, святой источник с целебной водой, древний монастырь, посещение «уральской Венеции» – живописного Усолья – и многое другое. Стоимость – 1850 руб., пенсионеры – 1700 руб., дети – 1550 руб.

27 октября (вс.): «Золотое кольцо Ординского района» (Орда, Шляпники, Медянка, Красный Ясыл, Ашап). Пять огромных храмов, подъём на колокольню, музей камня, сувенирная лавка. Стоимость – 1650 руб., пенсионеры – 1500 руб.

2 ноября (сб.): «Золотое кольцо Уинского района» (Суда, Телёс, Воскресенское, Уинское). Медовая столица Прикамья, великолепный музей, огромные храмы, подъём на колокольни, старинная церковь без единого гвоздя, интересный рассказ в пути! Стоимость – 1800 руб., пенсионеры – 1650 руб.

3 ноября (вс.): «Золотое кольцо Краснокамского района» (Налимиха, Мысы, Майский, Краснокамск, Усть-Сыны). Маршрут по пяти храмам Краснокамского района. Стоимость – 1300 руб., пенсионеры – 1150 руб., дети – 1000 руб.

Бюро экскурсий «Золотое кольцо»: ул. Куйбышева, 50, 12-й этаж, офис 1211. **Билеты можно приобрести в офисе или на сайте: zolotoe-koltso-perm.ru.** Тел.: 279-12-99, 203-07-99.

пятница

Рекламная служба:
210-40-28
210-40-23

реклама

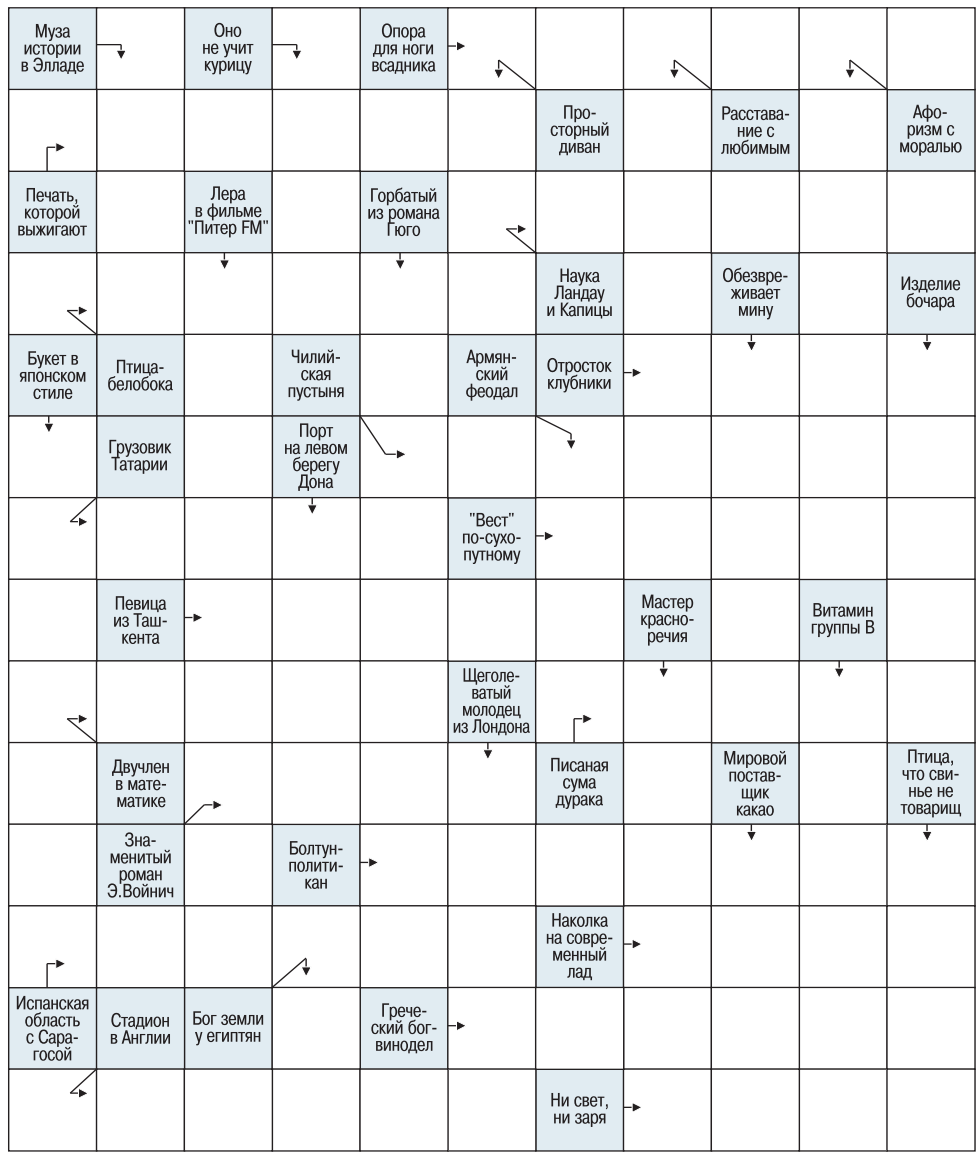

Прогноз погоды на выходные

Пятница, 18 октября	
Облачно, временами осадки	северо-восточный 3 м/с
+1°С	+3°С
Суббота, 19 октября	
Переменная облачность, без осадков	южный 2 м/с
-5°С	-3°С
Воскресенье, 20 октября	
Облачно, временами осадки	западный 3 м/с
-5°С	+2°С

ОТВЕТЫ НА СКАНВОРД,

опубликованный в №36, 11 октября 2019 года

ПО ГОРИЗОНТАЛИ: Письмо. Сулико. Небеса. Цунами. Отел. Густота. Кнели. Тапер. Каста. Спорт. Яство. Марк. Алгебра. Крести. Крот. Колено. Клюква. Адан.

ПО ВЕРТИКАЛИ: Акустик. Куду. Насекомое. Аида. Лара. Сок. Магистрат. Пони. Клика. Стая. Суббота. Свекла. Топот. Бред. Мыслете. Верона. Ларго. Атон.

пятница 16+

№37 (945) 18 октября 2019 г.
Пермская городская газета «Пятница»

Свидетельство о регистрации ПИ №ТУ 59-0454 от 22.11.2010, зарегистрировано Управлением Федеральной службы по надзору в сфере связи, информационных технологий и массовых коммуникаций по Пермскому краю.

Учредитель: ООО «Газета «Пятница»
Издатель: ООО «РИА ИД «Компаньон», ИНН 5902144881
Генеральный директор: Овсов Д. В.
Главный редактор: Шатров П. А. (friday@idk.perm.ru)

Адрес редакции и издателя: 614000, Пермь, ул. Монастырская, 15. Тел.: (342) **210-40-23, 210-40-27, 210-40-26**
Вёрстка: Препресс-центр ИД «Компаньон» prepress@idk.perm.ru friday.perm.ru

Адрес типографии: ООО «Периодика», 623751, Свердловская обл., г. Реж, ул. Олега Кошевого, 16, тел./факс 8 (343) 290-65-21.

Печать офсетная. Заказ №4997 Тираж 100 000 экз.

Поступившие в редакцию материалы не рецензируются и не возвращаются. За содержание рекламы редакция ответственности не несёт.

Редакция в соответствии с законом вправе не рассматривать письма читателей и не отвечать на них.

При перепечатке материалов и сведений, опубликованных в «Пятнице», ссылка на газету обязательна. Мнения авторов публикаций могут не совпадать с позицией редакции.

Распространяется бесплатно.

Выпуск издания осуществлён при финансовой поддержке Федерального агентства по печати и массовым коммуникациям.

Газета выходит по пятницам.

Объём 1,5 п. л.