15 июня, понедельник

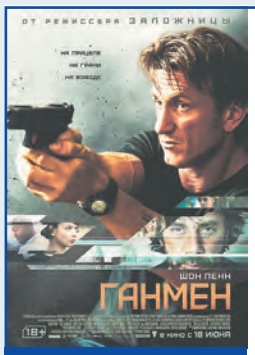

реклама

16 ИЮНЯ В СИНЕМА ПАРКЕ

состоится премьера фильма

«ГАНМЕН» (18+)

Джим Террье (Шон Пенн) — ганмен, международный наемник высочайшего класса. Но когда в Компании начинают подчищать хвосты, Джим сам становится мишенью. Чтобы выжить, Джим угрожает обнародовать имеющийся у него компромат и обращается к бывшему напарнику Феликсу (Хавьер Бардем). Однако у Феликса есть свои резоны желать, чтобы Джим Террье исчез из его жизни. Это Энни — женщина, которую они оба любят. За Джимом начинается смертельная охота по всей Европе, и у него не остается другого выбора, кроме как дать бой — один против всех.

Перед началом показа гостей ожидает развлекательная программа с розыгрышем призов.

Билеты имеются в продаже в кассах кинотеатра.

НАЦИОНАЛЬНАЯ СЕТЬ КИНОТЕАТРОВ СИНЕМА ПАРК

Ул. Революции, 13, ТРК «СемьЯ»,
2-я очередь, 3-й этаж.
Тел. 8-800-7-000-111
(звонок бесплатный)

16:55 Шоу «Уральских пельменей». (16+)
18:00, 18:30 «Уральские пельмени». (16+)
19:00 Т/с «Воронины». (16+)
20:00 Т/с «Кухня». (16+)
22:00 Т/с «Чумовая пятница». (12+)
00:30 «Кино в деталях с Фёдором Бондарчуком». (16+)
01:30, 02:45 «6 кадров». (16+)
03:10 «Животный смех». (0+)
05:40 «Музыка на «СТС». (16+)

ДОМАШНИЙ

06:30, 06:00 «Джейми: обед за 15 минут». (16+)
07:30, 04:50 «Домашняя кухня». (16+)
08:00 «По делам несовершеннолетних». (16+)
09:50 «Давай разведёмся!» (16+)
10:50 «Понять. Простить». (16+)
12:00, 22:50 «Кризисный менеджер». (16+)
13:00, 03:50 «Присяжные красоты». (16+)
14:00 Х/ф «Женский доктор — 2». (16+)
16:45 «Нет запретных тем». (16+)
17:45, 23:55 Х/ф «Одна за всех». (16+)
18:05 Х/ф «Она написала убийство». (16+)
19:00 Х/ф «Провинциалка». (16+)
20:50 Д/с «Настоящая Ванга». (16+)
00:30 Х/ф «Понаехали тут». (16+)
02:20 Х/ф «Алый камень». (12+)

УИТВ-Пятый канал

Профилактика до 14:00
14:00, 14:35, 15:25, 16:00, 16:45, 17:40 «Кодекс чести».
15:30, 20:00, 23:15 Новости «Час пик». (16+)
15:45 «Специальный репортаж». (12+)
18:30, 22:00 «Сейчас».
19:00 «Точка зрения ЛДПР». (12+)
19:10 «Увидеть завтра». (16+)
19:35, 23:45 «Экономика и жизнь». (12+)
20:20 Т/с «След. Челюсть». (16+)
21:15 Т/с «След. Ликвидация». (16+)
22:25 Т/с «След. Последняя гастроль». (16+)
00:15 «Момент истины». (16+)
01:10 «Место происшествия. О главном». (16+)
02:10 «День ангела». (0+)
02:40 «Детективы. Криминальная петля». (16+)
03:25 «Детективы. Я подарю тебе звезду». (16+)
04:05 «Детективы. Потерянные дни». (16+)
04:40 «Детективы. Двойной угон». (16+)
04:05 «Детективы. Пламя». (16+)
05:40 «Детективы. Два отца». (16+)

ТВЦ

06:00 «Настроение».
08:15 Комедия «Тонкая штучка». (12+)
10:00 Д/ф «Три жизни Виктора Сухорукова». (12+)
10:55 «Доктор и...» (16+)
11:30, 14:30, 17:30, 19:30, 22:00, 00:00 «События».
11:50 «Постскриптум». (16+)
12:55 «В центре событий» с Анной Прохоровой. (16+)
13:55 «Линия защиты». (16+)
14:50 «Городское собрание». (12+)
15:40 Т/с «Чисто английское убийство». (12+)
18:00 «Право голоса». (16+)
19:45 Т/с «Позднее раскаяние». (16+)
21:50, 01:25 «Петровка, 38».
22:30 «Восьмой элемент». (16+)
23:05 «Без обмана». «Прямые продажи». (16+)
00:30 Д/с «Династія. Жизнь за царя». (12+)
01:40 Х/ф «Лучшее лето нашей жизни». (16+)

КУЛЬТУРА / ГТРК «Пермь»

07:00, 09:00 «Евроньюс».
08:00 «Доброе утро, Пермский край».
10:00, 15:00, 19:00, 23:40 Новости культуры.
10:15, 01:40 «Наблюдатель».
11:15, 00:00 Комедия «Мистер Питкин в тылу врага». (12+)
12:45 Д/ф «Ускорение. Пулковская обсерватория».
13:15 Д/ф «Секреты ледяных гробниц Монголии». (12+)
14:10, 22:10 Х/ф «Белая гвардия». (12+)
15:10 Х/ф «Странная женщина». (12+)
17:30 95 лет со дня рождения Аллы Казанской. «Эпизоды». (12+)
18:05 Спектакль «Эта пиковая дама». (12+)
19:15 «Главная роль».
19:30 «Острова». (12+)
20:15 Д/с «Артеку». «Запечатленное время». «У теплого моря». (12+)
20:45 Торжественная церемония закрытия XXVI кинофестиваля «Кинотавр».
21:50, 01:25 Д/ф «Дворец и парк Шенбрунн в Вене».
22:55 «Эпизоды». «Константин Хабенский».
23:55 «Худсовет».
02:40 Д/ф «Бру-на-Бойн. Могильные курганы в излучине реки».

РОССИЯ СПОРТ

08:30 «Панорама дня. Live».
10:35, 01:30 Х/ф «Пирамммида». (16+)
12:40, 03:30 «Эволюция».
13:45 «Большой футбол».
14:05 Х/ф «Застывшие депеши». (16+)
18:40 «Танковый биатлон».
19:40 Х/ф «Три дня лейтенанта Кравцова». (16+)
23:15 «Большой спорт».
23:35, 05:00 Первые Европейские Игры.
06:55 Т/с «Лорд. Пес-полицейский». (12+)

ДЕТСКИЙ ЦЕНТР *"Семицветие"*

Для детей 7-12 лет!

Чем занять детей ЛЕТОМ?

Развивающий досуг по будням с 9:00 до 18:00.

1-26 июня - 6-31 июля - 3-28 августа

"Школа Волшебников"

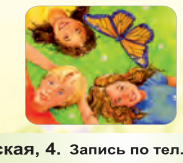

В программе:
- Творческие мастер-классы,
- Музыка и танцы,
- Театральная студия,
- Английский язык,
- Психологические игры,
- Развивающие занятия,
- Увлекательные экскурсии!

СКИДКИ! т. 288-75-79 www.7perm.ru

Адрес: Кронштадтская, 4. Запись по тел. 288-75-79, 8-919-45-47-267.

скидка 10% при предъявлении купона!

реклама

16 июня, вторник

ОРТ Первый Канал

05:00 «Доброе утро».
09:00, 12:00, 15:00, 03:00 Новости.
09:10 «Контрольная закупка».
09:45 «Жить здорово!» (12+)
10:55, 03:40 «Модный приговор».
12:20, 21:30 Т/с «Старшая дочь». (12+)
14:25, 15:15, 00:50 «Время покажет». (16+)
16:05, 02:40, 03:05 «Мужское/Женское». (16+)
17:00, 01:45 «Наедине со всеми». (16+)
18:00 Вечерние новости.
18:45 «Давай поженимся!» (16+)
19:50 «Пусть говорят». (16+)
21:00 «Время».
23:30 Д/ф «Артек».
00:35 Ночные новости.

РОССИЯ / ГТРК «Пермь»

05:00, 09:15 «Утро России».
05:07, 05:35, 06:07, 06:35, 07:07, 07:35, 08:07, 08:35 «Местное время». «Вести — Пермь. Утро».
09:00, 11:00, 14:00, 17:00, 17:30, 20:00 «Вести».
09:55 Ток-шоу «О самом главном».
11:35, 14:30, 17:13, 19:35 «Местное время». «Вести — Пермь».
11:55 Т/с «Тайны следствия». (12+)
12:55 «Особый случай». (12+)
14:50, 04:45 «Вести. Дежурная часть».
15:00 Т/с «Последний янычар». (12+)
16:00 «Рассудят люди». (12+)
18:15 «Прямой эфир». (12+)
20:50 «Спокойной ночи, малыши!»
21:00 Т/с «Офицерские жёны». (12+)
23:50 «Юрий Соломин. Власть таланта». (12+)
00:50 «Вера, надежда, любовь Елены Серовой».
01:50 Т/с «Надежда». (16+)

НТВ

06:00 «Кофе с молоком». (12+)
09:00 «Солнечно. Без осадков». (12+)
10:00, 13:00, 16:00, 19:00 «Сегодня».
10:20 Т/с «Возвращение Мухтара». (16+)
12:00 «Суд присяжных». (16+)
13:20 «Суд присяжных. Окончательный вердикт». (16+)
14:30 «Все будет хорошо!» (16+)
15:30 «Обзор. Чрезвычайное происшествие».
16:20 Т/с «Улицы разбитых фонарей». (16+)
18:00 «Говорим и показываем». (16+)
19:40 Т/с «Меч II». (16+)
21:30 Т/с «Ментовские войны». (16+)
23:20 «Анатомия дня».
00:00 Т/с «Псевдоним Албанец». (16+)
01:55 «Квартирный вопрос».
03:00 «Дикий мир».
03:10 Т/с «Знаки судьбы». (16+)
05:00 Т/с «Москва. Три вокзала». (16+)

ТНТ

07:00 М/с «Кунг-фу панда: удивительные легенды. Только по приглашению». (12+)
07:30 М/с «Губка Боб Квадратные штаны. Теперь ты доволен? Планета медуз». (12+)
07:55 М/с «Пингвины из «Мадагаскара» Моё величество. Рядовой и пряничная фабрика». (12+)
08:25 М/с «Турбо-агент Дадли. Крысер и скауты. Лаки Дак». (12+)
09:00 «Дом-2. Lite». (16+)
10:30 «Битва экстрасенсов». (16+)
11:30 Х/ф «Забойный реванш». (16+)
14:00 Т/с «Универ». (16+)
14:30, 15:00, 15:30, 16:00, 16:30, 17:00, 17:30, 18:00, 18:30, 19:00 «Интерны». (16+)
19:30, 20:00 Т/с «Реальные пацаны». (16+)
20:30 Т/с «Универ. Новая общага». (16+)
21:00 Х/ф «Малавита». (16+)
23:05 «Дом-2. Город любви». (16+)
00:05 «Дом-2. После заката». (16+)
01:05 Т/с «Сладкая жизнь». (16+)
02:00 Х/ф «Путешествия выпускников». (16+)
03:50 Х/ф «Хор. Лебединая песня». (16+)
04:45, 05:40 «Без следа — 6». (16+)
06:30 «Женская лига». (16+)

РЕН ТВ / Рифей

06:00 «Новый день».
08:30 «Новости 24». (16+)
09:00, 04:45 «Территория заблуждений с Игорем Прокопенко». (16+)
11:00 «Документальный проект. Исцеление смертью». (16+)
12:00 «Информационная программа 112». (16+)
12:30 «Документальный фильм. На пути к Великой Победе». (16+)
13:00 «Званый ужин». (16+)
15:00 «Семейные драмы». (16+)
16:00, 17:00 «Не ври мне!» (16+)
18:00 «Самые шокирующие гипотезы. Подводные монстры». (16+)
19:00 «Вечер на «Рифее».
20:00, 01:25 Х/ф «Наемники». (16+)
21:50, 03:15 «Смотреть всем!» (16+)
23:00 «Новости 24». Итоговый выпуск. (16+)
23:25 «Экономим». (16+)
23:30 «Телевизионная служба новостей». (16+)
00:00 «Громкое дело». (16+)
00:10 Т/с «Черные паруса». (18+)
03:45 «Секреты древних красавиц». (16+)

РОССИЯ 24 / Vetta

06:00 «Утренний вестник». (16+)
10:00 Х/ф «Цена вопроса». (16+)
10:20, 20:00 Т/с «Гойя». (16+)
11:20 «ВЕТТА. Лучшее». (16+)
11:30 «Дополнительное время». (16+)
11:45 «Витрины». (16+)
12:00 «Дневной вестник». (16+)
12:55, 19:30, 21:10 «Эх, дороги!» (16+)
13:00, 23:00 РИК «Россия-24».
18:00, 18:45 «Вести. Сейчас».
18:15, 22:25 «По следам селенитового медведя».
18:25, 22:35 «Вести. Культура».
18:35, 22:15 «Вести. Интервью».
19:00, 21:00 «Вечерний вестник». (16+)
19:35, 21:15 «Пудра». (16+)
19:40 «Чуть-чуть политики». (16+)
19:55, 20:55 «Астрологический прогноз на завтра».
21:20 «Лобби-холл». (16+)
21:40 «Вести. Погода».
21:45 «Поколение Next».
22:00, 22:45 «Вести. Сейчас. Пермь».

СТС

06:00 М/с «Смешарики». (0+)
06:20 М/с «Каспер, который живёт под крышей». (0+)
07:10 М/с «Пингвинёнок Пороро». (0+)
07:30 М/с «Миа и я». (6+)
08:00, 00:30 Т/с «До смерти красива». (12+)
09:00, 00:00 «Нереальная история». (16+)
09:30 Т/с «Маргоша». (16+)
10:30 Т/с «Два отца и два сына». (16+)
11:30 Т/с «Семейный бизнес». (16+)
12:30, 19:00 Т/с «Воронины». (16+)
13:30, 14:00, 23:50 «Ералаш».
14:45 Т/с «Чумовая пятница». (12+)
16:35 Шоу «Уральских пельменей». (16+)
18:00, 18:30 «Уральские пельмени». (16+)
20:00 Т/с «Кухня». (16+)
22:00 Х/ф «Дрянные девчонки». (12+)
01:30 «6 кадров». (16+)
03:10 «Животный смех». (0+)
05:40 «Музыка на «СТС». (16+)

реклама

17 ИЮНЯ В СИНЕМА ПАРКЕ

состоится премьера фильма

«БАРМЕН» (16+)

Вадик мечтает изменить свою скучную жизнь, но страх неудачи и неуверенность в себе мешают парню двигаться к цели. Все меняется, когда Вадик случайно забредает в пустой бар и выпивает коктейль по рецепту загадочного Бармена. Отныне он — мистер Харизма, и весь мир лежит у его ног. Даже красавица Юля, о которой раньше он не смел и мечтать, обратила на него внимание. Новый коктейль — новый талант: сегодня Вадик — интеллектуал, завтра — король танцпола... Вот только действуют волшебные напитки недолго и имеют не очень приятный побочный эффект...

Гостей показа ожидает увлекательное бармен-шоу, а также коктейли и другие напитки.

Билеты имеются в продаже в кассах кинотеатра.

НАЦИОНАЛЬНАЯ СЕТЬ КИНОТЕАТРОВ СИНЕМА ПАРК

Ул. Революции, 13, ТРК «СемьЯ»,
2-я очередь, 3-й этаж.
Тел. 8-800-7-000-111
(звонок бесплатный)

реклама

Электронная продажа билетов на сайте: www.teatr-umosta.ru

ДОМАШНИЙ

06:30, 06:00 «Джейми: обед за 15 минут». (16+)
07:30, 04:45 «Домашняя кухня». (16+)
08:00 «По делам несовершеннолетних». (16+)
09:50 «Давай разведёмся!» (16+)
10:50 «Понять. Простить». (16+)
12:00, 22:50 «Кризисный менеджер». (16+)
13:00, 03:45 «Присяжные красоты». (16+)
14:00 Х/ф «Женский доктор — 2». (16+)
16:45 «Нет запретных тем». (16+)
17:45, 23:55 Х/ф «Одна за всех». (16+)
18:05 Х/ф «Она написала убийство». (16+)
19:00 Х/ф «Провинциалка». (16+)
20:50 Д/с «Настоящая Ванга». (16+)
00:30 Х/ф «Понаехали тут». (16+)
02:25 Х/ф «Ожидание». (16+)
05:45 Х/ф «Тайны еды». (16+)

УИТВ-Пятый канал

06:00, 12:05 «Приглашайте в гости Машу». (0+)
06:10, 12:20, 15:45 «Без посредников». (12+)
06:20 «Специальный репортаж». (12+)
06:30, 12:00, 15:30, 20:00, 23:10 Новости «Час пик». (16+)
07:00, 10:00, 18:30, 22:00 «Сейчас».
07:10 «Утро на «5». (6+)
09:30 «Место происшествия».
10:30, 11:45, 12:30, 13:30, 14:25 «Кодекс чести».
16:00 «Открытая студия».
16:50, 02:05 Х/ф «Две версии одного столкновения». (12+)
19:00, 04:00 «Детективы. Ограбление по...» (16+)
19:40, 23:40 «Лига справедливости». (16+)
20:20 Т/с «След. Близкие люди». (16+)
21:15 Т/с «След. По ту сторону». (16+)
22:25 Т/с «След. Геометрия любви». (16+)
00:00 Х/ф «Желтый карлик». (16+)
04:40 «Детективы. Кто вы, господин детектив?» (16+)

ТВЦ

06:00 «Настроение».
08:05 Х/ф «Дамы приглашают кавалеров». (12+)
09:35, 11:50 Х/ф «Три товарища». (16+)
11:30, 14:30, 17:30, 22:00 «События».
13:40, 04:35 «Мой герой». Ток-шоу с Татьяной Устиновой. (12+)
14:50 «Без обмана». «Прямые продажи». (16+)
15:40 Т/с «Чисто английское убийство». (12+)
18:00 «Право голоса». (16+)
19:30 «Город новостей».
19:45 Т/с «Позднее раскаяние». (16+)
21:45 «Петровка, 38».
22:30 «Осторожно, мошенники!» (16+)
23:05 «Удар властью». «Иван Рыбкин». (16+)
00:00 «События».
00:30 Ток-шоу «Право знать!» (16+)
01:40 «Последний герой». (16+)
03:30 Д/ф «Список Лапина. Запрещенная эстрада». (12+)
05:25 «Простые сложности». (12+)

КУЛЬТУРА / ГТРК «Пермь»

06:30, 09:00 «Евроньюс».
08:00 «Доброе утро, Пермский край».
10:00, 15:00, 19:00, 23:40 Новости культуры.
10:15, 01:55 «Наблюдатель». (12+)
11:15, 00:00 Комедия «Мистер Питкин вверх тормашками».
12:45 «Эрмитаж-250». (12+)
13:15 Д/ф «Тысячелетняя история Перу». (12+)
14:10, 22:10 Х/ф «Белая гвардия». (12+)
15:10 «Новая антология. Российские писатели». «Юрий Поляков». (12+)
15:40 Д/ф «Вениамин Радомысленский. По коням!» (12+)
16:20 К 110-летию со дня рождения балетмейстера. «Метаморфозы Леонида Лавровского».
17:00 Д/ф «Бру-на-Бойн. Могильные курганы в излучине реки».
17:20 Д/ф «Алиса Коонен».
18:05 «Неизвестная Европа». «Сердце Парижа, или Терновый Венец Спасителя». (12+)
18:30 Д/с «Артеку». «Запечатленное время». «У теплого моря». (12+)
19:15 «Спокойной ночи, малыши!»
19:25 Д/ф «Секреты ледяных гробниц Монголии». (12+)
20:20 «Живое слово».
21:05 Открытие XV Международного конкурса им. П. И. Чайковского
22:55 «Эпизоды». «Михаил Пореченков».
23:55 «Худсовет».
01:30 Д/ф «Ускорение. Пулковская обсерватория».

РОССИЯ СПОРТ

08:30 «Панорама дня. Live».
10:20, 01:30 Т/с «Военная разведка. Северный фронт. Первое задание». (16+)
12:15, 03:20 «Эволюция».
13:45, 23:15 «Большой спорт».
14:05 Х/ф «Застывшие депеши». (16+)
18:45 «Танковый биатлон».
19:50 Х/ф «Приказано уничтожить! Операция: «Китайская шкатулка». (16+)
23:35, 04:50 Первые Европейские Игры.
06:55 Т/с «Лорд. Пес-полицейский». (12+)

Как-то внезапно я вступил в тот возраст, когда половина моих знакомых жалуется на семью, а вторая половина — на отсутствие семьи.

☺ ☺ ☺

anekdot.ru