

# «Астра-Мед»:

## К стоматологу — как на праздник

Как известно, одна из составляющих успеха современного прагматичного человека — безупречная внешность и, прежде всего, идеальная улыбка. Идеальная — значит не только красивая, но и здоровая. «Сколько для этого нужно времени?», «Сколько это будет стоить?», «Кто это будет делать?» — ответы на эти вопросы вы получите на консультации в стоматологической клинике «Астра-Мед». Её специалисты знают: всего четыре этапа отделяют вас от чётко поставленной цели.

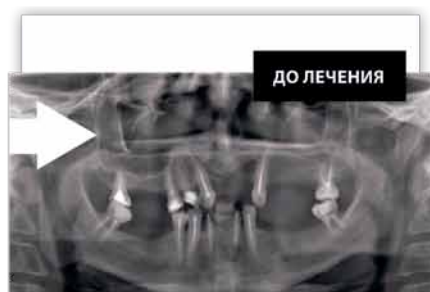

- Изменение угла наклона
- Атрофия костной ткани
- Отсутствие зубов
- Изменение формы челюсти



- Восстановление зубного ряда
- Поддержание формы челюсти
- Коронки

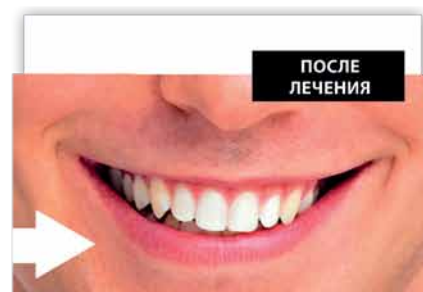

- Улыбка после завершения лечения

## Планирование пациентом времени лечения:

### Шаг №1

Обследование пациента. Проводится осмотр специалистом и рентгенологическое исследование с компьютерным моделированием будущих имплантатов, заполняется карта здоровья, выявляются имеющиеся противопоказания и назначается дата операции.

### Шаг №2

Хирургический этап. Операция по внедрению имплантата совершенно безболезненная и проводится в течение 20–30 минут. В запущенных случаях, когда зубы отсутствовали продолжительное время, может потребоваться дополнительно пластика десны, костная пластика. По окончании операции накладываются швы. В исключительных случаях, когда пациенту требуется немедленное восстановление утраченного зуба, возможна установка коронки сразу после операции.

### Шаг №3

Через шесть–восемь суток — снятие швов и установка временных коронок. Необходимый интервал перед установкой окончательных коронок обеспечивает полное восстановление слизистой оболочки полости рта и формы дёсен, происходит вращение имплантата в челюсть.

### Шаг №4

Этап протезирования. Через шесть–восемь недель проводится установка постоянных коронок, точно подобранных и идеально отлитых с помощью вакуумной установки. Такое протезирование улучшает жевательную функцию, полностью устраняет косметические дефекты, связанные с отсутствием зубов или установкой других протезных конструкций.

Клиника «Астра-Мед»  
Центр дентальной имплантологии  
Г. Пермь, ул. Пермская, 161, тел.: 236-22-38, 233-04-11  
[www.астрamedцентр.рф](http://www.астрamedцентр.рф)



ООО «Астра-мед». Реклама

ИМЕЮТСЯ ПРОТИВОПОКАЗАНИЯ. ПРОКОНСУЛЬТИРУЙТЕСЬ У СПЕЦИАЛИСТА