17 июля, четверг

реклама
СДАМ ОФИС В ЦЕНТРЕ
26,8 м², 2 этаж, телефон, интернет, охрана
ТЕЛ. 8-902-798-70-70

УИТВ-Пятый канал

06:00, 15:30, 19:00, 23:30 «Час пик»
06:25, 15:50, 19:25, 00:00 «Прогноз погоды» (12+)
06:30, 12:00, 23:15 «По сути дела» (12+)
06:40, 12:15, 15:55, 23:10, 00:05 «Мы вместе» (12+)
06:45, 12:20 «Без посредников» (12+)
06:55 «Приглашайте в гости Машу» (0+)
07:00, 10:00, 18:30, 22:00 «Сейчас»
07:10 «Утро на «Пятом» (6+)
09:30 «Место происшествия»
10:30, 12:30, 16:00, 03:55 Т/с «Рождённая революцией. Комиссар милиции рассказывает» (16+)
12:10, 00:10 «Партия добрых дел» (12+)
19:30 «Твоя власть» (12+)
19:55 «Приумножай» (12+)
20:00 Т/с «Детективы» (16+)
20:30, 22:25, 00:10 Т/с «След» (16+)
01:00 Х/ф «Бабник» (16+)
02:25 «Живите в радости» (12+)

ТВЦ

06:00 «Настроение»
08:15 Х/ф «Координаты неизвестны» (12+)
10:05 Д/ф «Жанна Болотова. Девушка с характером» (12+)
10:55 «Простые сложности» (12+)
11:30, 14:30, 17:30, 22:00, 23:55 «События»
11:50 Х/ф «Двойная фамилия» (16+)
13:35 «Доктор и…» (16+)
14:10, 21:45 «Петровка,38»
14:50, 19:30 «Город новостей»
15:10 «Хроники московского быта» (12+)
15:55, 17:50 Т/с «Миссис Брэдли» (12+)
18:25 «Право голоса» (16+)
19:45 Т/с «Робинзон» (16+)
22:20 «Истории спасения» (16+)
22:55 Х/ф «Она не стала королевой» (12+)
00:30 Х/ф «Повторный брак» (12+)
02:30 Т/с «Исцеление любовью» (12+)
03:25 Д/ф «Мужское обаяние Олега Ефремова» (12+)
04:15 Д/ф «Контрацептивы. Убойный бизнес» (16+)
05:15 Т/с «Из жизни животных» (12+)

КУЛЬТУРА / ГТРК «Пермь»

06:30 «Евроньюс»
09:00 «Доброе утро, Пермский край!»
10:00, 15:00, 19:00, 23:00 Новости культуры
10:15 «Наблюдатель». Избранное
11:15, 23:20 Х/ф «Инквизиция»
12:05 Д/ф «Дом Луиса Баррагана. Миф о модерне»
12:20 Д/ф «Чего желать? О чём тужить?»
13:00 «Красуйся, град Петров!» «Дворец «Монплезир» в Петергофе»
13:25, 21:05 Д/с «Как устроена вселенная»
14:10 Т/с «Две зимы и три лета»
15:10 Спектакль «Господа Головлёвы»
17:50 Владимир Федосеев и БСО им. П. И. Чайковского
19:15 Д/ф «Татьяна Лаврова. Я – чайка… Не то. Я – актриса»
19:55 «Оперные театры мира». «Немецкая государственная опера»
20:50 «Спокойной ночи, малыши!»
21:50 Д/ф «Афинская школа. Аристотель»
22:15 Д/с «Она написала себе роль… Виктория Токарева»
00:10 «Наблюдатель. Избранное»
01:05 Д/ф «Князь Потёмкин. Свет и тени»
01:40 Д/ф «Лимес. На границе с варварами»
01:55 «Парад виолончелистов. Приношение М. Л. Ростроповичу»

РОССИЯ 2 РОССИЯ СПОРТ

06:35 Х/ф «Мы из будущего» (16+)
09:00 «Живое время. Панорама дня»
10:50, 17:45, 04:55 «Полигон»
11:50, 01:40 «Наука 2.0»
13:25, 03:20 «Моя планета»
14:00, 21:05, 01:20 «Большой спорт»
14:20 Х/ф «Сармат» (16+)
19:55 Водное поло. ЧЕ. Мужчины. Россия – Греция
21:25 Волейбол. Мировая лига. «Финал шести»
23:15 Х/ф «Шпион» (16+)
03:50 «Рейтинг Баженова» (16+)

Рисунок Виктора Богорада

18 июля, пятница

ОРТ Первый Канал

05:00 «Доброе утро»
09:00, 12:00, 15:00, 18:00 Новости
09:10, 16:30, 04:40 «Контрольная закупка»
09:45 «Жить здорово!» (12+)
10:55 «Модный приговор»
12:20 Т/с «Станица» (16+)
14:25, 15:15 Т/с «Ясмин» (16+)
17:00 «Наедине со всеми» (16+)
18:50 «Давай поженимся!» (16+)
19:50 «Поле чудес» (16+)
21:00 «Время»
21:30 «Точь-в-точь»
00:25 Д/ф «Билли Джоэл. Окно в Россию»
01:50 Х/ф «Приключения форда Ферлейна» (18+)
03:45 «В наше время» (12+)

РОССИЯ / ГТРК «Пермь»

05:00 «Утро России»
05:07, 11:30, 14:30, 17:45, 19:35 «Вести – Пермь»
09:00 «Романовы. Царское дело». «Последний император. Русский урок» (12+)
09:55 «О самом главном»
11:00, 14:00, 17:00, 20:00 «Вести»
11:50, 18:05, 04:35 «Вести. Дежурная часть»
12:00 Т/с «Тайны следствия» (12+)
13:00 «Особый случай» (12+)
14:50 «Вести. Дежурная часть. Пермь»
15:00 Т/с «Джамайка» (12+)
16:00 Т/с «Пока станица спит» (12+)
18:15 «Прямой эфир» (12+)
21:00 Х/ф «Как развести миллионера» (12+)
00:35 «Живой звук»
02:20 «Горячая десятка» (12+)
03:25 «Комната смеха»

реклама
ЗУБОПРОТЕЗИРОВАНИЕ
- МЕТАЛЛОКЕРАМИКА (ГЕРМАНИЯ) — 3400 РУБ.
- МИКРОКЕРАМЕР (ЯПОНИЯ) — 3000 РУБ.
- КОРОНКА(ЗУБ)ПЛАСТМАСС (ПОЛЬША) — 1250 РУБ.
- КОРОНКА(ЗУБ) МЕТАЛЛ (РОССИЯ) — 1100 РУБ.
- БЮГЕЛЬНЫЙ ПРОТЕЗ (ГОЛЛАНДИЯ) — 14000 РУБ.
- БЮГЕЛЬНЫЙ ПРОТЕЗ НА ЗАМКАХ (ГОЛЛАНДИЯ) — 22000 РУБ.
- ГИБКИЙ ПРОТЕЗ ИЗ ТЕРМОПЛАСТА (ЯПОНИЯ) — 9000–11000 РУБ.
- СЪЁМНЫЙ ПРОТЕЗ С ИМПОРТНЫМ ГАРНИТУРОМ ЗУБОВ (ЯПОНИЯ) — 3950 РУБ.

ЦЕНА УКАЗАНА ОКОНЧАТЕЛЬНАЯ СО СТОИМОСТЬЮ ДОПОЛНИТЕЛЬНЫХ УСЛУГ (СЛЕПКИ И Т.Д.)
РАССРОЧКА (БЕСПРОЦЕНТНАЯ).
Тел.: 263-18-19, 277-20-50.
лицензия №ЛО-59-01-000437
ВОЗМОЖНЫ ПРОТИВОПОКАЗАНИЯ. НЕОБХОДИМА КОНСУЛЬТАЦИЯ СПЕЦИАЛИСТА

НТВ

06:00 «НТВ утром»
08:10 «Спасатели» (16+)
08:35 «До суда» (16+)
09:35, 10:20 Т/с «Возвращение Мухтара» (16+)
10:00, 13:00, 16:00, 19:00 «Сегодня»
11:55, 13:20 «Суд присяжных» (16+)
14:30 «Прокурорская проверка» (16+)
15:35, 18:35 «Обзор. Чрезвычайное происшествие»
16:30, 01:00 Т/с «Глухарь. Продолжение» (16+)
19:55 Т/с «Одиссея сыщика Гурова» (16+)
23:45 «Евразийский транзит» (16+)
03:00 «Дикий мир»
03:10 Т/с «Зверобой» (16+)
05:00 Т/с «Москва. Три вокзала» (16+)

ТНТ

07:00 М/с «Пингвины из «Мадагаскара» (12+)
07:30 М/с «Губка Боб Квадратные штаны» (12+)
07:55 М/с «Турбо-агент Дадли» (12+)
08:25 М/с «Кунг-фу Панда. Удивительные легенды» (12+)
09:00, 23:00 «Дом-2» (16+)
10:30 «Битва экстрасенсов» (16+)
11:30 Х/ф «Мисс конгениальность» (12+)
13:40 «Комеди клаб. Лучшее» (16+)
14:00 Т/с «Универ» (16+)
19:30 Т/с «Универ. Новая общага» (16+)
20:00 «Comedy woman» (16+)
21:00 «Комеди клаб» (16+)
22:00 Д/ф «Comedy баттл. Битва за кадром» (16+)
01:00 «Не спать!» (18+)
02:00 Х/ф «Герой – одиночка» (16+)
04:00 «Суперинтуиция» (16+)
05:00 Х/ф «Салон Вероники» (16+)
05:30 Т/с «Живая мишень – 2» (16+)
06:20 Т/с «Саша + Маша» (16+)

РЕН ТВ / Рифей

06:00 «ТСН» (16+), «Новый день» (12+)
08:30, 12:30 «Новости 24» (16+)
09:00 «Нам и не снилось» (16+)
12:00 «Информационная программа 112» (16+)
13:00 «Званый ужин» (16+)
14:00 «Засуди меня» (16+)
15:00 «Семейные драмы» (16+)
16:00 «Не ври мне!» (16+)
18:00 «Верное средство» (16+)
19:00 «Вечер на «Рифее» (16+)
20:00 «Тайны мира» (16+)
21:00 «Странное дело» (16+)
22:00 «Секретные территории» (16+)
23:00 «ТСН» (16+)
23:30 «Смотреть всем!» (16+)
00:30 Х/ф «Кошмар на улице Вязов» (18+)
02:20 Х/ф «Красный угол» (16+)
04:45 Х/ф «Зимняя жара»

РОССИЯ 24 / Vetta

06:00 «Утренний вестник» (16+)
10:00 «Лобби-холл» (16+)
10:20 Т/с «Красная капелла» (16+)
11:20 Мультфильмы (6+)
12:15 «Дневной вестник» (16+)
12:55 «Эх, дороги!» (16+)
13:00, 23:00 РИК «Россия-24»
18:00, 18:50 «Вести. Сейчас»
18:10 «Проверено на себе»
18:15, 22:15 «ProАрт»
18:35, 22:30 «Вести. Культура»
19:00, 21:00 «Вечерний вестник» (16+)
19:20 Документальная программа (16+)
19:40, 20:55 Астрологический прогноз
19:45 Музыкальная программа (16+)
21:25 «Тайны здоровья» (16+)
21:40 «Вести. Погода»
21:45 «Вести. Дежурная часть. Пермь»
22:00, 22:45 «Вести. Сейчас. Пермь»

СТС

06:00 М/с «101 далматинец» (6+)
07:20 М/с «Смешарики» (0+)
07:30 М/с «Русалочка» (6+)
08:00 Т/с «Светофор» (16+)
10:00, 18:30 Т/с «Воронины» (16+)
11:00, 14:15, 19:00 «Шоу «Уральских пельменей» (16+)
13:30 «6 кадров» (16+)
23:00 «Большой вопрос» (16+)
23:35 Т/с «Студенты» (16+)
00:05 Х/ф «Свидание моей мечты» (16+)
02:05 Т/с «Закон и порядок. Специальный корпус» (16+)
03:45 М/ф «Снежная королева», «Кот-рыболов», «Похитители ёлок», «Гадкий утёнок» (0+)
05:50 Музыка (16+)

ДОМАШНИЙ

06:30 «Удачное утро» (16+)
07:00, 05:30 «Жить вкусно» (16+)
08:00 «Полезное утро» (16+)
08:40 «Бьёт – значит любит» (16+)
10:40, 19:00 Т/с «Великолепный век» (16+)
18:00 Т/с «Она написала убийство» (16+)
22:45 «Одна за всех» (16+)
23:30 Х/ф «Орёл и решка» (16+)
01:10 Х/ф «Океан» (16+)
04:00 «Сладкие истории» (0+)

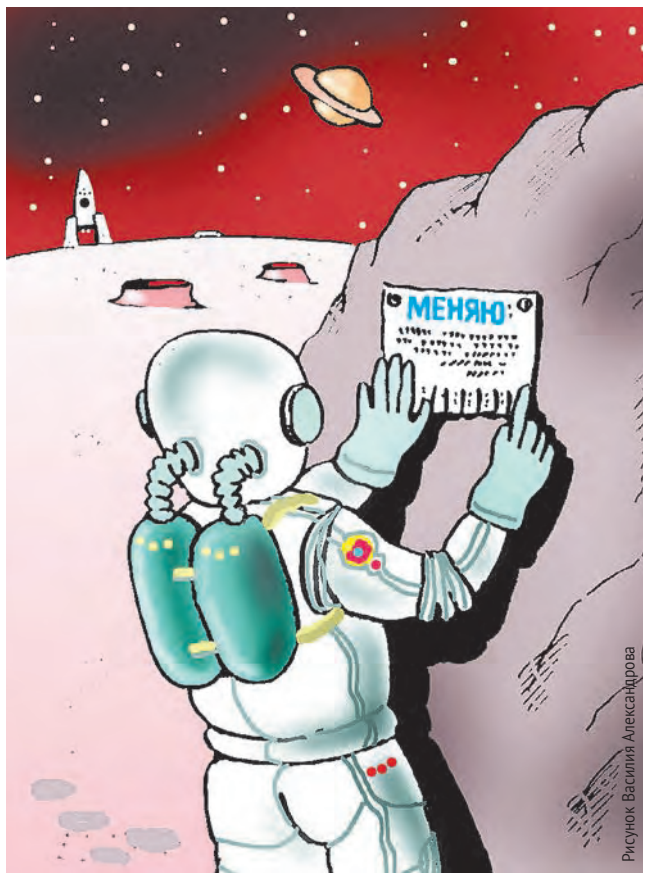

Рисунок Василия Александрова

УИТВ-Пятый канал

06:00, 15:30, 19:00, 23:30 «Час пик»
06:25, 15:50, 23:55 «Прогноз погоды» (12+)
06:30 «Твоя власть» (12+)
06:55, 12:20, 00:05 «Партия добрых дел» (12+)
07:00, 10:00, 18:30 «Сейчас»
07:10 «Момент истины» (16+)
07:00 «Утро на «Пятом» (6+)
09:35 «День ангела» (0+)
10:30, 12:30, 16:00, 04:55 Т/с «Рождённая революцией. Комиссар милиции рассказывает» (16+)
12:00 «Приглашайте в гости Машу» (0+)
12:05, 15:55, 00:00 «Мы вместе» (12+)
12:10, 23:20 «По сути дела» (12+)
19:25 «Прогноз погоды» (0+)
19:30 «Акценты» (12+)
19:55 «Смерть по рецепту» (16+)
20:05 «Главная площадь» (12+)
20:45, 00:10 «Без посредников» (12+)
21:05, 00:20 Т/с «След» (16+)
03:35 Х/ф «Бабник» (16+)

ТВЦ

06:00 «Настроение»
08:20 Х/ф «Вас вызывает Таймыр» (12+)
10:05 Д/ф «Евгений Весник. Всё не как у людей» (12+)
10:55 «Простые сложности» (12+)
11:30, 14:30, 17:30, 22:00 «События»
11:50 Х/ф «Героиня своего романа» (12+)
13:35 «Доктор и…» (16+)
14:10, 01:10 «Петровка,38»
14:50, 19:30 «Город новостей»
15:10, 17:50 Х/ф «Одиссея капитана Блада»
18:20 «Право голоса» (16+)
19:45 Т/с «Похождения нотариуса Неглинцева» (12+)
22:20 Т/с «Дживс и Вустер» (12+)
23:25 Х/ф «Китайская бабушка» (12+)
01:25 Д/ф «Авиакатастрофы. Точка невозврата» (16+)
03:00 Т/с «Исцеление любовью» (12+)
04:00 «Линия защиты» (16+)
04:35 Т/с «Из жизни животных» (12+)

КУЛЬТУРА / ГТРК «Пермь»

06:30 «Евроньюс»
09:00 «Доброе утро, Пермский край!»
10:00, 15:00, 19:00, 23:00 Новости культуры
10:20 Х/ф «Дон Диего и Пелагея»
11:20 Д/ф «Мария Блюменталь-Тамарина. Любимица Москвы»
12:05 Д/ф «Знамя и оркестр, вперёд!»
12:30 «Красуйся, град Петров!» «Павловский парк»
13:00 Д/с «Как устроена вселенная»
13:45 Х/ф «Гость»
15:10 Спектакль «Утиная охота»
18:05 Валерий Гергиев и Симфонический оркестр Мариинского театра
18:40 Д/ф «Ваттовое море. Зеркало небес»
19:15 Д/ф «Пути Сергия Радонежского»
19:40 Х/ф «Два Фёдора»
21:05 «Линия жизни». «Тамара Сёмина»
22:00 «Искатели». «Тайны дома Фаберже»
22:45 Д/ф «Камчатка. Огнедышащий рай»
23:20 «Большой джаз»
01:25 М/ф «Сказки старого пианино»
01:55 Д/с «Живая природа Франции»
02:50 Д/ф «О. Генри»

Промышленная компания **«Дэми»**
примет на постоянную работу:
СБОРЩИК оклад 8840 руб.
УПАКОВЩИК оклад 9500 руб.
т.: 89129805536, 89504489948
ДЕФЕКТОВЩИК оклад 10 100 руб.
КОНТРОЛЕР станочных и слесарных работ
т. 89519436103
ОПЕРАТОР станков с ЧПУ оклад 10 632 руб.
СВЕРЛОВЩИК оклад 10 500 руб.
т. 89028353198
МАЛЯР порошковой окраски оклад 9707 руб.
МАЛЯР деревообработки оклад 10 600 руб.
СВАРЩИК оклад 12 626 руб.
ГИБЩИК труб оклад 10 574 руб.
т. 89082475991
ШТАМПОВЩИК оклад 10 373 руб.
НАЛАДЧИК штампов оклад 13 800 р.
т. 89223030535
Премии до 50%, СОЦПАКЕТ
г. Пермь, ул. Усольская, 15
тел. (342) 298-85-81
реклама

РОССИЯ 2 РОССИЯ СПОРТ

05:25 Х/ф «Погружение» (16+)
09:00 «Живое время. Панорама дня»
10:50, 17:50 «Рейтинг Баженова» (16+)
11:55, 02:15 «Наука 2.0» (16+)
13:25, 03:45 «Моя планета»
14:00, 21:05, 00:00 «Большой спорт»
14:20 Х/ф «Задания особой важности. Операция «Тайфун» (16+)
19:55 Водное поло. ЧЕ. Женщины. Россия – Италия
21:25 Волейбол. Мировая лига. «Финал шести»
23:15 Фехтование. ЧМ
00:20 Х/ф «Викинг» (16+)